



WELFARE MINABE

福祉みなべ

笑顔と健康 ふれあう心で福祉のまちを

MONTHLY
2017

8

「私たちのまち」の これから

国立公園のある
自然豊かな町
青年クラブ 天野

こどもの
未来がある
まちに
梅農家 田中信弘

人の良さを
個性を生かせる
地域おこし隊員 岸本友美

コ
コ
ロ
×
ヒ
マ
ト
×
チ

手話のできる
人がたくさんいるまち
(手話サウル陽だまり)

子どもたちが
笑顔で健やかに
成長している町
まねの会 林恵美

笑顔のある町 😊
商工青年部 尾田賢治

親切な人が
多いまち!
鳥野高校 星川ひなな

CONTENTS

社協会費にご協力をお願いします	2
社協会費はこのような事業に活用されています	3
みなべ町社会福祉協議会福祉委員のみなさん	4

みなべ防災ノート	5
福祉カレンダー・貸出用福祉用具在庫情報	6-7
福祉お知らせ～INFORMATION～	8

みなさんの「会費」がふくしの町を支えます

～ 社協会費にご協力お願いします ～

社会福祉協議会は、地域のみなさんの知恵と力を提供頂いて、誰もが安心して楽しく暮らせる福祉の充実した町づくりを目指しています。住み慣れた地域で家族や友人と一緒にいきいきと暮らしていくために、地域が抱えているさまざまな福祉問題をみんなで話し合い、協力して、地域福祉の推進を図っています。

あなたのちょっとした思いやりとお力をお貸しください。小さい一つひとつの力が合わされば、大きな力を発揮するものです。皆様から募った「会費」は地域福祉事業を実施していくための貴重な財源とさせていただきます。

趣旨をご理解いただき、ぜひ「会員」にご加入いただきますようお願い致します。

みなべ町社会福祉協議会会長 小谷眞千子

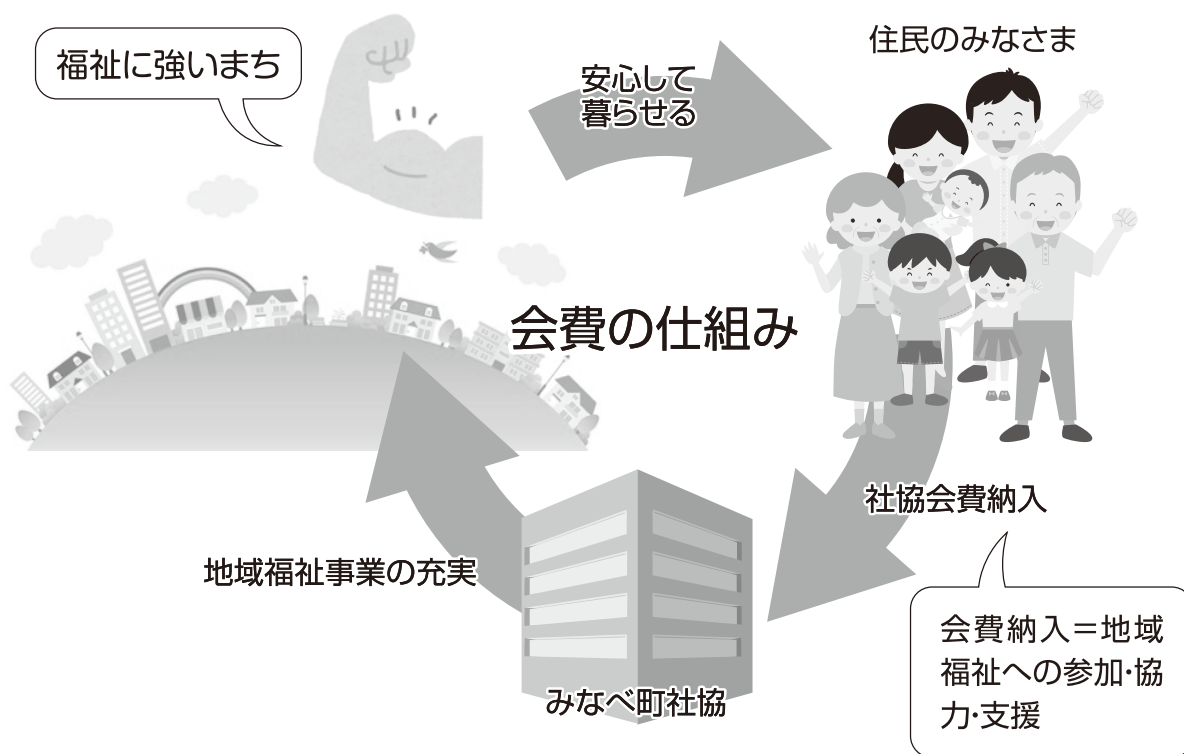

ヒトの「ココロ」が動き、
ヒトと「ヒト」とが支え合い、
ヒトが「マチ」を変えていく。



社協会費はこのような事業に活用されています

福祉のまちづくり のために

- 広報「福祉みなべ」の発行
- 地域福祉活動支援事業

地域福祉活動（サロン活動等）をしている方々に助成します。



子どもたちの学びや成長 のために

- ボランティア協力校の助成

児童・生徒を対象として、社会福祉への理解と関心を高めることを目的に実施される活動に助成しています。



社会参加の活動 のために

- 福祉タクシー料金の助成
(障がいのある人へのサービス)

身体、知的、精神障がいがある方への社会参加を支援する為、タクシー代の助成を行います。



安心して暮らす ために

- 弁護士による法律相談

2か月に1度弁護士による無料の法律相談会を開催します。

- 給食サービスの実施

ひとり暮らし高齢者や障がい者を対象に食生活の自立と見守り支援を兼ねた配食サービスを実施しています。



- 紙おむつ購入助成

(ご高齢の方、障がいのある人へのサービス)

在宅高齢者を介護する介護者への支援として紙おむつ購入代を助成します。

会費の種類

一般会員 (町内全世帯対象)	1口	1,000円
団体会員 (社協事業に賛同してくださる団体・施設等対象)	1口	5,000円

平成29年度

みなべ町社会福祉協議会福祉委員のみなさん

(敬称略)

社協の活動に賛同し、みなさんが安心して暮らせる福祉の充実した町づくりにご協力頂ける方を募ります。
8月下旬から9月中旬にかけて福祉委員の方が会員のお願いにお伺いしますのでよろしくお願ひします。

●上南部・高城・清川地区

NO	字名	実行名	氏名	NO	字名	実行名	氏名	
1	谷口	上谷口	森本かおり	39	西本庄	東殿田	山本 喜之	
2		片山	片岡 由美	40		寺下	西川 節弘	
3		下谷口	小山 裕子	41		久上	玉口 博康	
4	筋	八斗田上	井出 忠夫	42	滝	久中	生田 富男	
5		八斗田下	井出 豊	43		久下	中本 太	
6		野原	櫻山 吉之	44		五味	土井 昭一	
7	徳蔵	前谷	渡口 喜弘	45	熊瀬川	玉	園出 邦弘	
8		上	片岡 延行	46		高野	西	田中 誠一
9		下	森 秋男	47			段	米澤より子
10	熊岡	共 励	畑崎 壽子	48	市井川		東	古家 正一
11	愛 宕	永井美智子	49	上		植野 道弘		
12	常 楽上	梅本 和伸	50	下		中家 長久		
13	晩稲	常 楽下	崎山 和浩	51	東神野川	第 1	楠谷 治巳	
14		大 谷	長尾 進	52		第 2	金川 盛和	
15		上の尾	小川 豪	53		第 3	越本 徳男	
16	福	黒 津	寄山 友己	54	木の川	土 井	佐々木庸夫	
17		上 共 栄	中本富美枝	55		上	西川恵美子	
18		下 共 栄	川畑 豊	56		下	下野 栄	
19	東本庄	中 辺	竹田 和久	57	嶋之瀬	広 野	道京 崇	
20		辺 川	真造 綾子	58		上	平野 典子	
21		受 領	山崎 和之	59		下	小田 良和	
22	宮・津殿朝日	六十川受領下	中松 啓次	60	大川	下	船山なつ子	
23		方 丈	久保 直子	61		上	鎌倉 和芳	
24		久 地	安井 宏之	62		上	菊川 照美	
25	荒堀・五條	宮・津殿朝日	中田 節子	63	名之内	中	藤六 真紀	
26		荒堀・五條	豊田 和子	64		〃	長滝 益実	
27		上の段・定長	佐々木 昇	65		下	中本 初美	
28	西本庄	瓜 谷 上	井口 司	66	軽井川	上軽井川	橋度 寿子	
29		瓜 谷 下	岩本 秀男	67		石 倉	田形佐土未	
30		宮	山西 一善	68		川 口	柳生 和枝	
31	前中	水 越	栗原 一隆	69	大川	中 家	平 亀一	
32		前	野中 由子	70		上	松下美智代	
33		前 中	山本 宏	71		中	前芝 和代	
34	山際	中	栗原 修	72	名之内	下	宮本 和子	
35		山 際	谷本 真一	73		上	池田 智一	
36		西 殿 田	西川 昌宏	74		上ノ上	寺谷 恵子	
37	丸山	小 谷	古田 正行	75	名之内	中	井平 覚	
38		丸 山	中本 寛	76		下	山本 泰久	

●南部・岩代地区

NO	字名	実行名	氏名	NO	字名	実行名	氏名			
1	堺		新川 玲子	26	芝 崎		下村 泰造			
2			小谷美砂子	27			石井 由美			
3			湯川洋之助	28			小山 正人			
4	植田	上 組	坂本あけみ	29	東吉田	1 班	尾崎 央彦			
5		鹿 島 台	磯崎美佐子	30		2 班	丸山十祇夫			
6		西 組	松下 昌子	31		3 班	伊場田和典			
7	東 組	植本 睦美	32	4 班		井谷 信正				
8	南 組	山下真紀子	33	5 班		阪口 史彦				
9	北道	梅ヶ丘	新田 實	34	山内	気佐藤	浜中佳矢子			
10		芋 畑	浜端小百合	35			橋川アツ子			
11		北 組	田ノ岡早苗	36			新 庄	中川 博之		
12	勝 栄 谷	上野 信之	37	片山 千春						
13	片 町		山本 利男	38	千鹿浦		山本 澄子			
14			金森 麻里	39			川畑みさ子			
15	新 町		桂 倫代	40	東岩代	東中村	井川 好信			
16			白神 美恵	41			庄司 敏幸			
17	北道	西 部	中村 敏洋	42			山内	玉井 敬記	榎本 一郎	
18		中 部	松村久美子	43					東中村	三尾 治
19		東 二	堀本 明子	44						浜
20	南道	東 一	濱田 和男	45	西岩代	久 木	川口 庄一			
21		中 島	平林 利規	46			中 根	石橋 秀章		
22		芝	福島 晴美	47			向 山	上野 隆平		
23	林 景子		48	伏 山	尾崎 秀幸					
24	芝	泰地 正治	49	西中村	井川 博貴					
25		三前 武信	50	戸 仲	石大 新次					
				51						

福祉委員って？

福祉のまちづくりを目指して民生委員や区長さんなどと協力して地域の福祉活動を推進するボランティアの方です。



防災士による防災コラム

「ほ. . . う. . . さ. . . い. . . こ. . . ら. . . む」

みなべ防災ノート

日頃からの準備で減災に繋がるように全6回シリーズで「災害に対しての日頃からの備え」について掲載します。

第3回「簡易担架の作り方」

7月5日(水)、九州地方にて雨量が短時間で800mmという豪雨が降りました。最近はこれまで経験したことのない急激な大雨等で、甚大な被害が出ることも多くなってきました。和歌山県でも6年前、同様の被害を受ける災害を経験しています。このような時、公助(公的機関による援助)だけでは、対応が困難な場合も予想され、一番身近で大きな力、つまりは近隣の皆さんの力がとても大切になってきます。

今回はそういった時に人を運ぶことのできる簡易担架の作り方についてご説明したいと思います。

1 毛布を使う

毛布の1/3のところ
に棒を置いて、毛布を
おり返して作ります。

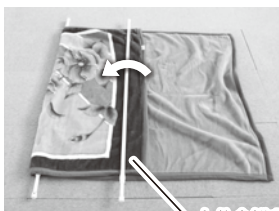

十分余裕をとる

2 上着を使う

図のように、2本の
棒に上着(5着以上)を
通します。



3 毛布のはしを丸める

毛布のはしを丸め
て、持ちやすくしてお
きます。



初心者からの手話教室

期 間：10/4・11・18・25、11/1(全日水曜日)

時 間：午後7:30～9:30

場 所：南部公民館(みなべ町芝)

申込方法：申込書に必要事項を記載のうえ、

みなべ町社会福祉協議会までお申し込みください。TEL:72-5611

(申込用紙は「はあと館」に備えてあります)

楽しんで
手話が
覚えられる



よろしく



お願いします

土曜日 Saturday	日曜日 Sunday								
<p>5</p> <p>■給食サービス</p> <table border="1"> <tr><td>南部</td><td>虹</td></tr> <tr><td>南部川</td><td>梅の里(特養)</td></tr> </table>	南部	虹	南部川	梅の里(特養)	<p>6</p> <p>■給食サービス</p> <table border="1"> <tr><td>南部</td><td>休み</td></tr> <tr><td>南部川</td><td>梅の里(特養)</td></tr> </table>	南部	休み	南部川	梅の里(特養)
南部	虹								
南部川	梅の里(特養)								
南部	休み								
南部川	梅の里(特養)								
<p>12</p> <p>■給食サービス</p> <table border="1"> <tr><td>南部</td><td>虹</td></tr> <tr><td>南部川</td><td>梅の里(特養)</td></tr> </table>	南部	虹	南部川	梅の里(特養)	<p>13</p> <p>■給食サービス</p> <table border="1"> <tr><td>南部</td><td>休み</td></tr> <tr><td>南部川</td><td>梅の里(特養)</td></tr> </table>	南部	休み	南部川	梅の里(特養)
南部	虹								
南部川	梅の里(特養)								
南部	休み								
南部川	梅の里(特養)								
<p>19</p> <p>■給食サービス</p> <table border="1"> <tr><td>南部</td><td>虹</td></tr> <tr><td>南部川</td><td>梅の里(特養)</td></tr> </table>	南部	虹	南部川	梅の里(特養)	<p>20</p> <p>■給食サービス</p> <table border="1"> <tr><td>南部</td><td>休み</td></tr> <tr><td>南部川</td><td>梅の里(特養)</td></tr> </table>	南部	休み	南部川	梅の里(特養)
南部	虹								
南部川	梅の里(特養)								
南部	休み								
南部川	梅の里(特養)								
<p>26</p> <p>■給食サービス</p> <table border="1"> <tr><td>南部</td><td>虹</td></tr> <tr><td>南部川</td><td>梅の里(特養)</td></tr> </table>	南部	虹	南部川	梅の里(特養)	<p>27</p> <p>■給食サービス</p> <table border="1"> <tr><td>南部</td><td>休み</td></tr> <tr><td>南部川</td><td>梅の里(特養)</td></tr> </table>	南部	休み	南部川	梅の里(特養)
南部	虹								
南部川	梅の里(特養)								
南部	休み								
南部川	梅の里(特養)								
<p>婚活イベント</p> <p>～タイタニックゲーム&ナサゲーム<体験型>～</p> <p>と き 10月29日(日) 10:30～15:00</p> <p>と ころ 紀州南部ロイヤルホテル</p> <p>対 象 者 25歳～40歳ぐらい</p> <p>定 員 各10名</p> <p>申し込み 婚活サポーター糸川 (090-2199-9794)</p>									

貸出用福祉用具在庫状況



はあと館

平成29年7月20日現在

●ベッド(電動)	0	●体位変換マット	3
●ベッド(手動)	2	●杖	5
●車いす	10	●松葉杖	4
●車いす(ふれ愛センター)	5	●ポータブルトイレ	1
●電動四輪車	0	●シャワーチェアー	1
●エアーマット	12	●吸引器	1

※貸出期間は原則3ヶ月です。

貸出用ベビーシート在庫状況

ベビーシート	1
チャイルドシート	1

数字でみるみなべ町の福祉

(平成29年6月末現在(前月比))

みなべ町人口 (外国人含めた集計)	13,151人(+2人)
65歳以上の高齢者	3,990人(-7人)
高齢化率	30.3%(-0.1%)
ボランティア保険加入者数	368人(+86人)

ボランティア保険とは?

国内の様々なボランティア活動に対応した保険です。

	保険料(掛金)	
	基本プラン	天災プラン
Aプラン	350円	510円
Bプラン	500円	710円

※天災プランは地震・噴火・津波に対応した保険です。

社協各事業所連絡先

■はあと館 芝447番地2

事務所・ヘルパー・ケアマネージャー
TEL.72-5611・FAX.72-5610

訪問看護ステーション
TEL.72-1377・FAX.72-5610

■ゆうゆう館 埴田1444-1

TEL.72-5900・FAX.72-5901

■南部川支所(ふれ愛センター内)

事務所・ケアマネージャー・デイサービス
TEL.74-3069・FAX.74-8013

福祉カレンダー

2017 8 月

月曜日 Monday	火曜日 Tuesday	水曜日 Wednesday	木曜日 Thursday	金曜日 Friday																				
	<p>1</p> <p>■給食サービス</p> <table border="1"> <tr><td>南部</td><td>ゆうゆう館</td></tr> <tr><td>南部川</td><td>ふれ愛・梅の里(特養)</td></tr> </table>	南部	ゆうゆう館	南部川	ふれ愛・梅の里(特養)	<p>2</p> <p>■給食サービス</p> <table border="1"> <tr><td>南部</td><td>ゆうゆう館</td></tr> <tr><td>南部川</td><td>ふれ愛</td></tr> </table>	南部	ゆうゆう館	南部川	ふれ愛	<p>3</p> <p>■給食サービス</p> <table border="1"> <tr><td>南部</td><td>ゆうゆう館</td></tr> <tr><td>南部川</td><td>ふれ愛</td></tr> </table>	南部	ゆうゆう館	南部川	ふれ愛	<p>4</p> <p>■給食サービス</p> <table border="1"> <tr><td>南部</td><td>ゆうゆう館</td></tr> <tr><td>南部川</td><td>ふれ愛</td></tr> </table>	南部	ゆうゆう館	南部川	ふれ愛				
南部	ゆうゆう館																							
南部川	ふれ愛・梅の里(特養)																							
南部	ゆうゆう館																							
南部川	ふれ愛																							
南部	ゆうゆう館																							
南部川	ふれ愛																							
南部	ゆうゆう館																							
南部川	ふれ愛																							
<p>7</p> <p>■給食サービス</p> <table border="1"> <tr><td>南部</td><td>ゆうゆう館</td></tr> <tr><td>南部川</td><td>ふれ愛</td></tr> </table>	南部	ゆうゆう館	南部川	ふれ愛	<p>8</p> <p>■給食サービス</p> <table border="1"> <tr><td>南部</td><td>ゆうゆう館</td></tr> <tr><td>南部川</td><td>ふれ愛・梅の里(特養)</td></tr> </table>	南部	ゆうゆう館	南部川	ふれ愛・梅の里(特養)	<p>9</p> <p>■給食サービス</p> <table border="1"> <tr><td>南部</td><td>ゆうゆう館</td></tr> <tr><td>南部川</td><td>ふれ愛</td></tr> </table>	南部	ゆうゆう館	南部川	ふれ愛	<p>10</p> <p>■おれんじの日 ふれ愛喫茶 (ふれ愛センター 13:30~15:00)</p> <p>■給食サービス</p> <table border="1"> <tr><td>南部</td><td>ゆうゆう館</td></tr> <tr><td>南部川</td><td>ふれ愛</td></tr> </table>	南部	ゆうゆう館	南部川	ふれ愛	<p>11 山の日</p> <p>■給食サービス</p> <table border="1"> <tr><td>南部</td><td>休み</td></tr> <tr><td>南部川</td><td>ふれ愛</td></tr> </table>	南部	休み	南部川	ふれ愛
南部	ゆうゆう館																							
南部川	ふれ愛																							
南部	ゆうゆう館																							
南部川	ふれ愛・梅の里(特養)																							
南部	ゆうゆう館																							
南部川	ふれ愛																							
南部	ゆうゆう館																							
南部川	ふれ愛																							
南部	休み																							
南部川	ふれ愛																							
<p>14</p> <p>■給食サービス</p> <table border="1"> <tr><td>南部</td><td>ゆうゆう館</td></tr> <tr><td>南部川</td><td>ふれ愛</td></tr> </table>	南部	ゆうゆう館	南部川	ふれ愛	<p>15</p> <p>■給食サービス</p> <table border="1"> <tr><td>南部</td><td>ゆうゆう館</td></tr> <tr><td>南部川</td><td>ふれ愛・梅の里(特養)</td></tr> </table>	南部	ゆうゆう館	南部川	ふれ愛・梅の里(特養)	<p>16</p> <p>■給食サービス</p> <table border="1"> <tr><td>南部</td><td>ゆうゆう館</td></tr> <tr><td>南部川</td><td>ふれ愛</td></tr> </table>	南部	ゆうゆう館	南部川	ふれ愛	<p>17</p> <p>■給食サービス</p> <table border="1"> <tr><td>南部</td><td>ゆうゆう館</td></tr> <tr><td>南部川</td><td>ふれ愛</td></tr> </table>	南部	ゆうゆう館	南部川	ふれ愛	<p>18</p> <p>■給食サービス</p> <table border="1"> <tr><td>南部</td><td>ゆうゆう館</td></tr> <tr><td>南部川</td><td>ふれ愛</td></tr> </table>	南部	ゆうゆう館	南部川	ふれ愛
南部	ゆうゆう館																							
南部川	ふれ愛																							
南部	ゆうゆう館																							
南部川	ふれ愛・梅の里(特養)																							
南部	ゆうゆう館																							
南部川	ふれ愛																							
南部	ゆうゆう館																							
南部川	ふれ愛																							
南部	ゆうゆう館																							
南部川	ふれ愛																							
<p>21</p> <p>■給食サービス</p> <table border="1"> <tr><td>南部</td><td>ゆうゆう館</td></tr> <tr><td>南部川</td><td>ふれ愛</td></tr> </table>	南部	ゆうゆう館	南部川	ふれ愛	<p>22</p> <p>■給食サービス</p> <table border="1"> <tr><td>南部</td><td>ゆうゆう館</td></tr> <tr><td>南部川</td><td>ふれ愛・梅の里(特養)</td></tr> </table>	南部	ゆうゆう館	南部川	ふれ愛・梅の里(特養)	<p>23</p> <p>■給食サービス</p> <table border="1"> <tr><td>南部</td><td>ゆうゆう館</td></tr> <tr><td>南部川</td><td>ふれ愛</td></tr> </table>	南部	ゆうゆう館	南部川	ふれ愛	<p>24</p> <p>■福祉委員 (南部地区) 19:30~ はあと館</p> <p>■給食サービス</p> <table border="1"> <tr><td>南部</td><td>ゆうゆう館</td></tr> <tr><td>南部川</td><td>ふれ愛</td></tr> </table>	南部	ゆうゆう館	南部川	ふれ愛	<p>25</p> <p>■福祉委員 (南部川地区) 13:30~ 生涯学習センター</p> <p>■給食サービス</p> <table border="1"> <tr><td>南部</td><td>ゆうゆう館</td></tr> <tr><td>南部川</td><td>ふれ愛</td></tr> </table>	南部	ゆうゆう館	南部川	ふれ愛
南部	ゆうゆう館																							
南部川	ふれ愛																							
南部	ゆうゆう館																							
南部川	ふれ愛・梅の里(特養)																							
南部	ゆうゆう館																							
南部川	ふれ愛																							
南部	ゆうゆう館																							
南部川	ふれ愛																							
南部	ゆうゆう館																							
南部川	ふれ愛																							
<p>28</p> <p>■給食サービス</p> <table border="1"> <tr><td>南部</td><td>ゆうゆう館</td></tr> <tr><td>南部川</td><td>ふれ愛</td></tr> </table>	南部	ゆうゆう館	南部川	ふれ愛	<p>29</p> <p>■給食サービス</p> <table border="1"> <tr><td>南部</td><td>ゆうゆう館</td></tr> <tr><td>南部川</td><td>ふれ愛・梅の里(特養)</td></tr> </table>	南部	ゆうゆう館	南部川	ふれ愛・梅の里(特養)	<p>30</p> <p>■給食サービス</p> <table border="1"> <tr><td>南部</td><td>ゆうゆう館</td></tr> <tr><td>南部川</td><td>ふれ愛</td></tr> </table>	南部	ゆうゆう館	南部川	ふれ愛	<p>31</p> <p>■給食サービス</p> <table border="1"> <tr><td>南部</td><td>ゆうゆう館</td></tr> <tr><td>南部川</td><td>ふれ愛</td></tr> </table>	南部	ゆうゆう館	南部川	ふれ愛					
南部	ゆうゆう館																							
南部川	ふれ愛																							
南部	ゆうゆう館																							
南部川	ふれ愛・梅の里(特養)																							
南部	ゆうゆう館																							
南部川	ふれ愛																							
南部	ゆうゆう館																							
南部川	ふれ愛																							

8月ふくし トピックス

あいあいKIDSルーム



左 <芝> 中村 花愛 ちゃん (2歳)
 真ん中 <山内> 樫山 葵唯 ちゃん (1歳10カ月)
 右 <埴田> 中山 鈴菜 ちゃん (1歳5カ月)

お母さん達からひとこと：みんなで仲良く大きくなってね!

今月の福祉キーワード

九州北部豪雨 災害義援金 について

被災された皆さま方にお見舞い申し上げると共に1日でも早い復興をお祈り申し上げます。みなべ町社協では、平成29年7月5日からの大雨により九州地方北部で被災された皆さんへの支援として義援金の受付をしています。多くの町民のみなさまの温かいご支援をいただきますようお願いいたします。

ふれ愛センター・
はあと館・役場の
窓口に
置いています



皆さまから頂いた温かいご寄付は、地域福祉に役立たせて頂きます。誠にありがとうございます。

堀川 貴雄 様
東本庄 亡父
眞吾

立田 花子 様
北海道 亡義姉
アヤ

中嶋 正明 様
明神南川町 亡母
貞子

野中 基成 様
西本庄 亡父
良一

【満中陰に際し】

次の方々から善意のご寄付を頂きました。

平成29年6月1日～30日まで了承を頂いた方を掲載しています。

善意銀行だより

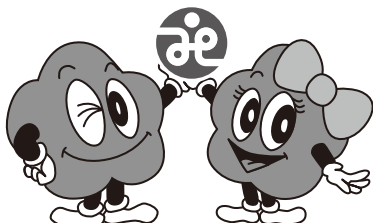

社会福祉法人 みなべ町社会福祉協議会

〒645-0002 和歌山県日高郡みなべ町芝 447-2 TEL: 0739-72-5611 FAX: 0739-72-5610
 E-mail: minabeshakyo@wakayamanet.or.jp ホームページ: http://www.wakayamanet.or.jp/minabeshakyo/

南部川支所

〒645-0021 和歌山県日高郡みなべ町東本庄100 TEL: 0739-74-3069 FAX: 0739-74-8013