



WELFARE MINABE

# 福祉みなべ

笑顔と健康 ふれあう心で福祉のまちを

MONTHLY  
2018

# 8



みんなの  
笑顔のために  
できること。

## CONTENTS

- 社協会費にご協力をお願いします..... 2
- 社協会費はこのような事業に活用されています..... 3
- みなべ町社会福祉協議会福祉委員のみなさん..... 4
- 防災コラム..... 5
- 福祉カレンダー・貸出用福祉用具在庫情報..... 6-7
- 福祉お知らせ～INFORMATION～..... 8

写真：あいあいルーム

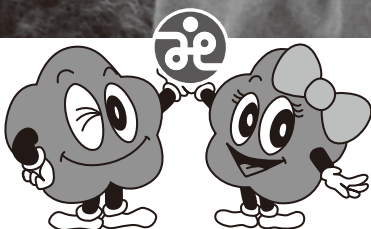

**社会福祉法人 みなべ町社会福祉協議会**

〒645-0002 和歌山県日高郡みなべ町芝 447-2 TEL: 0739-72-5611 FAX: 0739-72-5610  
E-mail: minabeshakyo@wakayamanet.or.jp ホームページ: <http://www.wakayamanet.or.jp/minabeshakyo/>

**南部川支所**

〒645-0021 和歌山県日高郡みなべ町東本庄100 TEL: 0739-74-3069 FAX: 0739-74-8013

# 社協会費にご協力お願いします

誰もが安心して暮らせるまちづくりは、住民のみなさまによって支えられています。

社会福祉協議会は、地域のみなさんの知恵と力を提供頂いて、誰もが安心して楽しく暮らせる福祉の充実した町づくりを目指しています。住み慣れた地域で家族や友人と一緒にいきいきと暮らしていくために、地域が抱えているさまざまな福祉問題をみんなで話し合い、協力して、地域福祉の推進を図っています。

あなたのちょっとした思いやりとお力をお貸しください。小さい一つひとつの力が合わされば、大きな力を発揮するものです。皆様から募った「会費」は地域福祉事業を実施していくための貴重な財源とさせていただきます。

趣旨をご理解いただき、ぜひ「会員」にご加入いただきますようお願い致します。

みなべ町社会福祉協議会会長 小谷眞千子

## 社協会費とは

「自分たちの地域のために」「自分たちで出し合い」「自分たちのために使う」それが、社協会費だと考えています

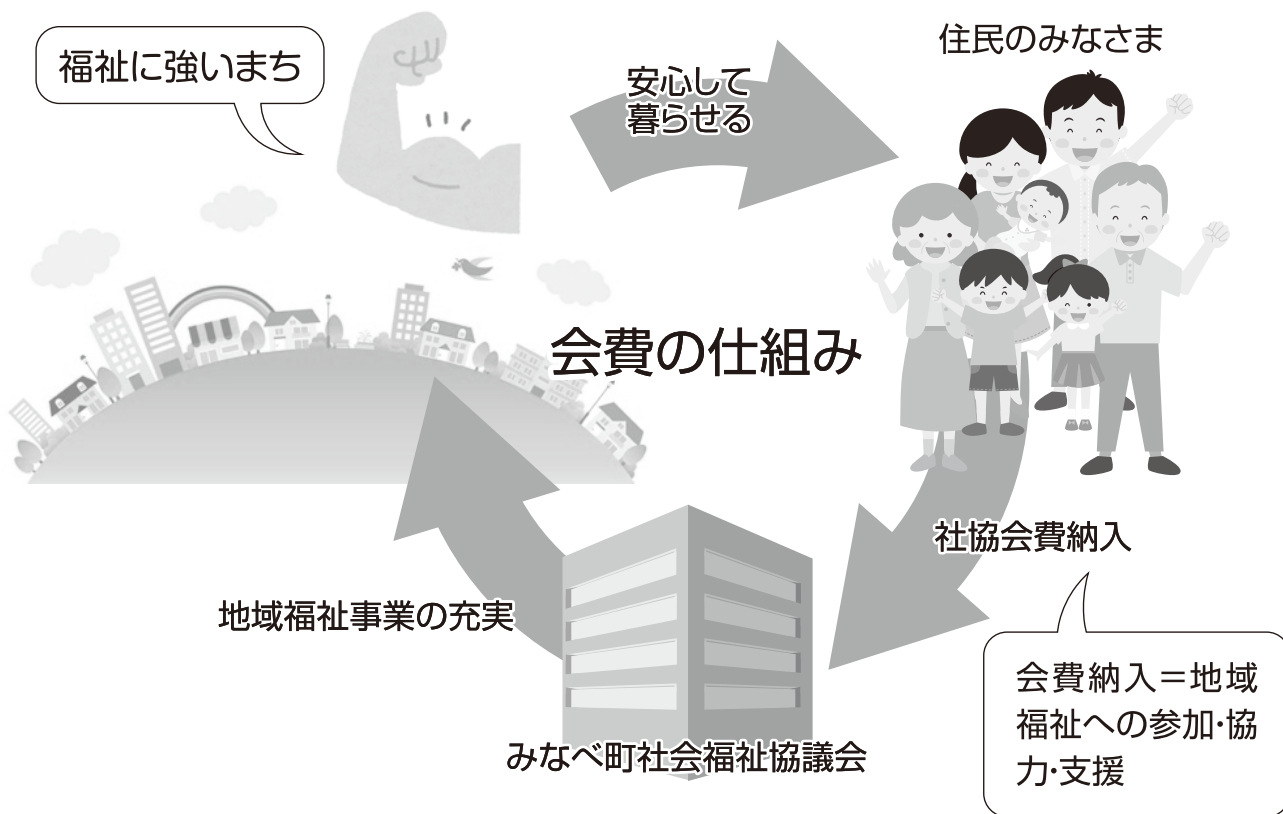

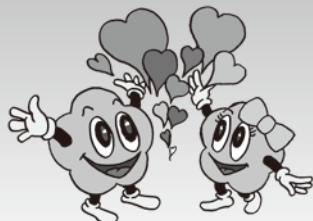

# 社協会費はこのような事業に活用されています

## 福祉のまちづくりのために

- 広報「福祉みなべ」の発行
- 地域福祉活動支援事業

地域福祉活動（サロン活動等）をしている方々に助成します。



## 子どもたちの学びや成長のために

- ボランティア協力校の助成

児童・生徒を対象として、社会福祉への理解と関心を高めることを目的に実施される活動に助成しています。



## 社会参加の活動のために

- 福祉タクシー料金の助成  
(障がいのある人へのサービス)

身体、知的、精神障がいがある方への社会参加を支援する為、タクシー代の助成を行います。



## 安心して暮らすために

- 弁護士による法律相談

2か月に1度弁護士による無料の法律相談会を開催します。

- 給食サービスの実施

ひとり暮らし高齢者や障がい者を対象に食生活の自立と見守り支援を兼ねた配食サービスを実施しています。

- 紙おむつ購入助成

ご高齢の方、障がいのある人へのサービス

在宅高齢者を介護する介護者への支援として紙おむつ購入代を助成します。



### 会費の種類

一般会員 (町内全世帯対象)	1口	1,000円
団体会員 (社協事業に賛同してくださる団体・施設等対象)	1口	5,000円



平成30年度

# みなべ町社会福祉協議会福祉委員のみなさん

(敬称略)

社協の活動に賛同し、みなさんが安心して暮らせる福祉の充実した町づくりにご協力頂ける方を募ります。  
8月下旬から9月中旬にかけて福祉委員の方が会員のお願いにお伺いしますのでよろしくお願ひします。

●上南部・高城・清川地区

NO	字名	実行名	氏名	NO	字名	実行名	氏名
1	谷口	上谷口	片岡由美子	39	西本庄	東殿田	大野 忠彦
2		片山	杖尻みさよ	40		寺下	井口 末男
3		下谷口	小山 公二	41		久上	池添 星男
4	筋	八斗田上	園出 敏雄	42		久中	井口 清
5		八斗田下	細川 勝治	43		久下	井上佳寿美
6		野原	谷 勝敬	44		五味	植野 末男
7		前谷	和田 浩司	45			玉
8	徳蔵	上	片岡 延行	46	滝	西	田中 誠一
9		下	森 秋男	47		段	米澤より子
10	熊岡	共 励	畑崎 壽子	48		熊瀬川	東
11		愛 宕	永井美智子	49	上		植野 道弘
12	晩稲	常楽上	宮本 篤磨	50	高野	下	中家 長久
13		常楽下	崎山 和浩	51		第 1	楠谷 治巳
14		大谷	吉本 正二	52		第 2	金川 盛和
15		上の尾	小川 恒則	53	第 3	井戸 陽子	
16		黒津	寄山 友己	54	土井	佐々木庸夫	
17		上共栄	水崎 律子	55	市井川	上	西川恵美子
18	下共栄	山崎 進	56	下		下野 栄	
19		中 辺	竹田 和久	57	広野	道京 崇	
20	東本庄	辺 川	植野恵美子	58	嶋之瀬	上	平野 典子
21		受 領	山崎 和之	59		下	小田 良和
22		六十川受領下	中松 啓次	60	東神野川	下	船山なつ子
23		方 丈	久保 直子	61		上	鎌倉 和芳
24		久 地	赤坂 秀樹	62		上	菊川 照美
25		宮・津殿朝日	大西 淑美	63		中	藤六 真紀
26		荒堀・五條	豊田 和子	64		〃	長滝 益実
27	上の段・定長	岡崎 賢一	65	下	中本 初美		
28	西本庄	瓜谷上	谷本 隆夫	66	軽井川	上軽井川	高野 かよ
29		瓜谷下	山本 恵作	67		石 倉	田形佐土未
30		宮	堺目 裕治	68		川 口	柳生 和枝
31		水 越	大江 弘一	69	中 家	平 亀 一	
32		前	大野 弘和	70	大川	上	松下美智代
33		前 中	井口 政義	71		中	前芝 和代
34		中	中野 淳一	72		下	宮本 和子
35		山 際	田中 一朗	73	名之内	上	池田 智一
36	西殿田	瀧川 昇	74	上ノ上		寺谷 恵子	
37	小 谷	池本 敦	75	中		井平 覚	
38	丸 山	西川 文和	76	下		山本 泰久	

●南部・岩代地区

NO	字名	実行名	氏名	NO	字名	実行名	氏名
1	堺		西野 則子	26	芝崎		下村 泰造
2			酒井 卓雄	27			石井 由美
3			湯川洋之助	28			小山 正人
4	埴田	上 組	坂本あけみ	29	東吉田	1 班	栗山 光夫
5		鹿島台	岡田 和久	30		2 班	庄司 方昭
6		西 組	松下 昌子	31		3 班	炭本 一彦
7		東 組	植本 睦美	32		4 班	片山 卓
8		南 組	磯崎 浩	33		5 班	山田 弘文
9	北道	梅ヶ丘	新田 實	34	気佐藤		浜中佳矢子
10		芋 畑	浜端小百合	35			橋川アツ子
11		北 組	福島 敏子	36	新 庄		中川 博之
12		勝栄谷	上野 信之	37			片山 千春
13	片町		山本 利男	38	千鹿浦		東山みつよ
14			南 史恵	39			大津 美春
15	新町		桂 倫代	40	山内		榎本 智行
16			白神 美恵	41			吉川 秀雄
17	北道	西 部	小川 久一	42			湯川 弘
18		中 部	松村久美子	43			松尾 清治
19		東 二	堀本 明子	44	東中村	三尾 治	
20	東 一	西畑 輝一	45	浜		岡村 佳子	
21	南道	中 島	濱野 隆	46	東岩代	久 木	有本 圭吾
22			川口 道子	47		中 根	石橋 秀章
23			坂本 愛美	48		向 山	上野 隆平
24	芝		泰地 正治	49	西岩代	伏 山	殿畑 葵
25			三前 武信	50		西中村	井川 博貴
				51	戸 仲	柿本 富久	

## 福祉委員って？

福祉のまちづくりを目指して民生委員や区長さんなどと協力して地域の福祉活動を推進するボランティアの方です。



## 防災士による防災コラム

ほ り う さ い こ ろ む

# みなべ防災ノート

日頃からの準備で減災に繋がるよう「災害に  
対しての日頃からの備え」について掲載します。

## 第9回 「災害は身近にあり！」

先日6月18日大阪府の北部地域を震源とするM.6.1の地震が発生し、ブロック塀に挟まれ亡くなった方やけが人が出る惨事となりました。ニュースなどで大勢の人が何時間もかけて歩いていた姿をご覧になった方も多いのではないのでしょうか。今や日本のどこの地域でもM6クラスの地震はいつ発生してもおかしくない状態と言われています。また、先月には平成30年7月豪雨災害にて多くの被害が出、心に深く傷を残しました。みなべ町もしくは勤務地にも危険な場所はあるかもしれません。再度災害時の避難経路、災害時どのようになるのかを想像して頂き、「その時」に備えてください。

「災害は身近にあります。」100回逃げて何事も無くても101回目は何が起こるか分かりません。「自分のところは大丈夫。」と思わずに、避難所や安全な場所に逃げるのが大切です。

### 避難時の主なポイント



前もって避難経路の確認  
をしておきましょう。



避難する前にもう一度火の  
元の確認をしましょう。



できるだけ一人で行動せ  
ず、近所の人と一緒に避難  
しましょう。

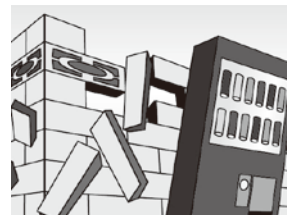

避難するときは、狭い道、  
塀や自動販売機のそば、川  
べりなどは避けましょう。

## 外出支援福祉有償運送講習会 受講者募集

車いすや杖歩行で外出が困難な方の通院のお手伝いをを行います。  
この活動には国土交通大臣の認定講習が必要になり、今回、みなべ町で開催  
することになりました。

ボランティア活動や通院支援にご協力頂ける方の応募をお待ちしています。

**日時** 10月13日(土)9:00～(受付:8:30～)

**会場** ふれ愛プララホール

**参加費** 2,000円(対象者 70歳未満で町内にお住まいの方)

**定員** 限定10名(定員になり次第、締め切らせて頂きます)  
講習会は9:00～17:10まであります。(時間厳守)

講師

国土交通大臣認定講習  
特定非営利活動法人 フクシライフ

受講修了者には「福祉有償運送講習修了証」が交付されます。

### 主な講習内容

- ・福祉有償運送運転者に関する法律
- ・介助・介護の技術
- ・車両・クルマいす、乗降に関する実技
- ・緊急時の対応
- ・その他 必要な知識と心構えなど…

### ◆問い合わせ

みなべ町社会福祉協議会  
ふれ愛センター  
生活支援コーディネーター  
担当 榎本浩士  
電話0739-74-3337



土曜日 Saturday	日曜日 Sunday								
<p><b>4</b></p> <p>・断酒会 (9:30~10:30 はあとカフェ)</p> <p>■給食サービス</p> <table border="1"> <tr><td>南部</td><td>虹</td></tr> <tr><td>南部川</td><td>梅の里(特養)</td></tr> </table>	南部	虹	南部川	梅の里(特養)	<p><b>5</b></p> <p>■給食サービス</p> <table border="1"> <tr><td>南部</td><td>休み</td></tr> <tr><td>南部川</td><td>梅の里(特養)</td></tr> </table>	南部	休み	南部川	梅の里(特養)
南部	虹								
南部川	梅の里(特養)								
南部	休み								
南部川	梅の里(特養)								
<p><b>11</b> 山の日</p> <p>■給食サービス</p> <table border="1"> <tr><td>南部</td><td>休み</td></tr> <tr><td>南部川</td><td>梅の里(特養)</td></tr> </table>	南部	休み	南部川	梅の里(特養)	<p><b>12</b></p> <p>■給食サービス</p> <table border="1"> <tr><td>南部</td><td>休み</td></tr> <tr><td>南部川</td><td>梅の里(特養)</td></tr> </table>	南部	休み	南部川	梅の里(特養)
南部	休み								
南部川	梅の里(特養)								
南部	休み								
南部川	梅の里(特養)								
<p><b>18</b></p> <p>■給食サービス</p> <table border="1"> <tr><td>南部</td><td>虹</td></tr> <tr><td>南部川</td><td>梅の里(特養)</td></tr> </table>	南部	虹	南部川	梅の里(特養)	<p><b>19</b></p> <p>■給食サービス</p> <table border="1"> <tr><td>南部</td><td>休み</td></tr> <tr><td>南部川</td><td>梅の里(特養)</td></tr> </table>	南部	休み	南部川	梅の里(特養)
南部	虹								
南部川	梅の里(特養)								
南部	休み								
南部川	梅の里(特養)								
<p><b>25</b></p> <p>■給食サービス</p> <table border="1"> <tr><td>南部</td><td>虹</td></tr> <tr><td>南部川</td><td>梅の里(特養)</td></tr> </table>	南部	虹	南部川	梅の里(特養)	<p><b>26</b></p> <p>■給食サービス</p> <table border="1"> <tr><td>南部</td><td>休み</td></tr> <tr><td>南部川</td><td>梅の里(特養)</td></tr> </table>	南部	休み	南部川	梅の里(特養)
南部	虹								
南部川	梅の里(特養)								
南部	休み								
南部川	梅の里(特養)								



## 貸出用福祉用具在庫状況

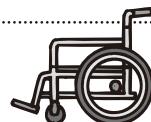

### はあと館

平成30年7月20日現在

●ベッド(電動)	1	●杖	5
●ベッド(手動)	0	●松葉杖	5
●車いす	4	●ポータブルトイレ	0
●車いす(ふれ愛センター)	3	●シャワーチェア	1
●エアーマット	10	●吸引器	2
●体位変換マット	3		

※貸出期間は原則3ヶ月です。

### 貸出用ベビーシート在庫状況

ベビーシート	0
チャイルドシート	0

※貸出期間は原則1年までです。

## 数字でみるみなべ町の福祉

(平成30年5月末現在(前月比))

みなべ町人口 <small>(外国人含めた集計)</small>	12,877人 (-7人)
65歳以上の高齢者	3,995人 (-4人)
高齢化率	31.0% (±0%)
ボランティア保険加入者数	351人 (±0人)

### ボランティア保険とは?

国内の様々なボランティア活動に対応した保険です。

	保険料(掛金)	
	基本プラン	天災プラン
Aプラン	350円	500円
Bプラン	510円	710円

※天災プランは地震・噴火・津波に対応した保険です。

## 社協各事業所連絡先

### ■はあと館 芝447番地2

事務所・ヘルパー・ケアマネージャー

TEL.72-5611・FAX.72-5610

訪問看護ステーション

TEL.72-1377・FAX.72-5610

### ■ゆうゆう館 埴田1444-1

TEL.72-5900・FAX.72-5901

### ■南部川支所(ふれ愛センター内)

事務所・ケアマネージャー・デイサービス

TEL.74-3069・FAX.74-8013

# 福祉カレンダー

2018 8 月

月曜日 Monday	火曜日 Tuesday	水曜日 Wednesday	木曜日 Thursday	金曜日 Friday																				
<p><b>ホームページで社協の活動が分かります</b></p> <p>社協だよりや社協HPに関するご感想やご意見、地域の福祉情報などをお寄せください。</p> <p><b>E-mail</b> minabeshakyo@wakayamanet.or.jp</p> <p><b>暮らし何でも相談メールでも受付中!</b></p> <p>みなべ町社協HP  <a href="http://www.wakayamanet.or.jp/minabeshakyo/">http://www.wakayamanet.or.jp/minabeshakyo/</a></p>		<p><b>1</b></p> <p>■給食サービス</p> <table border="1"> <tr><td>南部</td><td>ゆうゆう館</td></tr> <tr><td>南部川</td><td>ふれ愛</td></tr> </table>	南部	ゆうゆう館	南部川	ふれ愛	<p><b>2</b></p> <p>■給食サービス</p> <table border="1"> <tr><td>南部</td><td>ゆうゆう館</td></tr> <tr><td>南部川</td><td>ふれ愛</td></tr> </table>	南部	ゆうゆう館	南部川	ふれ愛	<p><b>3</b></p> <p>■給食サービス</p> <table border="1"> <tr><td>南部</td><td>ゆうゆう館</td></tr> <tr><td>南部川</td><td>ふれ愛</td></tr> </table>	南部	ゆうゆう館	南部川	ふれ愛								
南部	ゆうゆう館																							
南部川	ふれ愛																							
南部	ゆうゆう館																							
南部川	ふれ愛																							
南部	ゆうゆう館																							
南部川	ふれ愛																							
<p><b>6</b></p> <p>■給食サービス</p> <table border="1"> <tr><td>南部</td><td>ゆうゆう館</td></tr> <tr><td>南部川</td><td>ふれ愛</td></tr> </table>	南部	ゆうゆう館	南部川	ふれ愛	<p><b>7</b></p> <p>■給食サービス</p> <table border="1"> <tr><td>南部</td><td>ゆうゆう館</td></tr> <tr><td>南部川</td><td>ふれ愛・梅の里(特養)</td></tr> </table>	南部	ゆうゆう館	南部川	ふれ愛・梅の里(特養)	<p><b>8</b></p> <p>■給食サービス</p> <table border="1"> <tr><td>南部</td><td>ゆうゆう館</td></tr> <tr><td>南部川</td><td>ふれ愛</td></tr> </table>	南部	ゆうゆう館	南部川	ふれ愛	<p><b>9</b></p> <p>■給食サービス</p> <table border="1"> <tr><td>南部</td><td>ゆうゆう館</td></tr> <tr><td>南部川</td><td>ふれ愛</td></tr> </table>	南部	ゆうゆう館	南部川	ふれ愛	<p><b>10</b></p> <p>・おれんじの日 (13:30~15:00 ふれ愛センター)</p> <p>■給食サービス</p> <table border="1"> <tr><td>南部</td><td>ゆうゆう館</td></tr> <tr><td>南部川</td><td>ふれ愛</td></tr> </table>	南部	ゆうゆう館	南部川	ふれ愛
南部	ゆうゆう館																							
南部川	ふれ愛																							
南部	ゆうゆう館																							
南部川	ふれ愛・梅の里(特養)																							
南部	ゆうゆう館																							
南部川	ふれ愛																							
南部	ゆうゆう館																							
南部川	ふれ愛																							
南部	ゆうゆう館																							
南部川	ふれ愛																							
<p><b>13</b></p> <p>■給食サービス</p> <table border="1"> <tr><td>南部</td><td>ゆうゆう館</td></tr> <tr><td>南部川</td><td>ふれ愛</td></tr> </table>	南部	ゆうゆう館	南部川	ふれ愛	<p><b>14</b></p> <p>■給食サービス</p> <table border="1"> <tr><td>南部</td><td>ゆうゆう館</td></tr> <tr><td>南部川</td><td>ふれ愛・梅の里(特養)</td></tr> </table>	南部	ゆうゆう館	南部川	ふれ愛・梅の里(特養)	<p><b>15</b></p> <p>■給食サービス</p> <table border="1"> <tr><td>南部</td><td>ゆうゆう館</td></tr> <tr><td>南部川</td><td>ふれ愛</td></tr> </table>	南部	ゆうゆう館	南部川	ふれ愛	<p><b>16</b></p> <p>■給食サービス</p> <table border="1"> <tr><td>南部</td><td>ゆうゆう館</td></tr> <tr><td>南部川</td><td>ふれ愛</td></tr> </table>	南部	ゆうゆう館	南部川	ふれ愛	<p><b>17</b></p> <p>■給食サービス</p> <table border="1"> <tr><td>南部</td><td>ゆうゆう館</td></tr> <tr><td>南部川</td><td>ふれ愛</td></tr> </table>	南部	ゆうゆう館	南部川	ふれ愛
南部	ゆうゆう館																							
南部川	ふれ愛																							
南部	ゆうゆう館																							
南部川	ふれ愛・梅の里(特養)																							
南部	ゆうゆう館																							
南部川	ふれ愛																							
南部	ゆうゆう館																							
南部川	ふれ愛																							
南部	ゆうゆう館																							
南部川	ふれ愛																							
<p><b>20</b></p> <p>■給食サービス</p> <table border="1"> <tr><td>南部</td><td>ゆうゆう館</td></tr> <tr><td>南部川</td><td>ふれ愛</td></tr> </table>	南部	ゆうゆう館	南部川	ふれ愛	<p><b>21</b></p> <p>■給食サービス</p> <table border="1"> <tr><td>南部</td><td>ゆうゆう館</td></tr> <tr><td>南部川</td><td>ふれ愛・梅の里(特養)</td></tr> </table>	南部	ゆうゆう館	南部川	ふれ愛・梅の里(特養)	<p><b>22</b></p> <p>■給食サービス</p> <table border="1"> <tr><td>南部</td><td>ゆうゆう館</td></tr> <tr><td>南部川</td><td>ふれ愛</td></tr> </table>	南部	ゆうゆう館	南部川	ふれ愛	<p><b>23</b></p> <p>■給食サービス</p> <table border="1"> <tr><td>南部</td><td>ゆうゆう館</td></tr> <tr><td>南部川</td><td>ふれ愛</td></tr> </table>	南部	ゆうゆう館	南部川	ふれ愛	<p><b>24</b></p> <p>■給食サービス</p> <table border="1"> <tr><td>南部</td><td>ゆうゆう館</td></tr> <tr><td>南部川</td><td>ふれ愛</td></tr> </table>	南部	ゆうゆう館	南部川	ふれ愛
南部	ゆうゆう館																							
南部川	ふれ愛																							
南部	ゆうゆう館																							
南部川	ふれ愛・梅の里(特養)																							
南部	ゆうゆう館																							
南部川	ふれ愛																							
南部	ゆうゆう館																							
南部川	ふれ愛																							
南部	ゆうゆう館																							
南部川	ふれ愛																							
<p><b>27</b></p> <p>■給食サービス</p> <table border="1"> <tr><td>南部</td><td>ゆうゆう館</td></tr> <tr><td>南部川</td><td>ふれ愛</td></tr> </table>	南部	ゆうゆう館	南部川	ふれ愛	<p><b>28</b></p> <p>■給食サービス</p> <table border="1"> <tr><td>南部</td><td>ゆうゆう館</td></tr> <tr><td>南部川</td><td>ふれ愛・梅の里(特養)</td></tr> </table>	南部	ゆうゆう館	南部川	ふれ愛・梅の里(特養)	<p><b>29</b></p> <p>■給食サービス</p> <table border="1"> <tr><td>南部</td><td>ゆうゆう館</td></tr> <tr><td>南部川</td><td>ふれ愛</td></tr> </table>	南部	ゆうゆう館	南部川	ふれ愛	<p><b>30</b></p> <p>■給食サービス</p> <table border="1"> <tr><td>南部</td><td>ゆうゆう館</td></tr> <tr><td>南部川</td><td>ふれ愛</td></tr> </table>	南部	ゆうゆう館	南部川	ふれ愛	<p><b>31</b></p> <p>■給食サービス</p> <table border="1"> <tr><td>南部</td><td>ゆうゆう館</td></tr> <tr><td>南部川</td><td>ふれ愛</td></tr> </table>	南部	ゆうゆう館	南部川	ふれ愛
南部	ゆうゆう館																							
南部川	ふれ愛																							
南部	ゆうゆう館																							
南部川	ふれ愛・梅の里(特養)																							
南部	ゆうゆう館																							
南部川	ふれ愛																							
南部	ゆうゆう館																							
南部川	ふれ愛																							
南部	ゆうゆう館																							
南部川	ふれ愛																							

# 8月ふくし トピックス

## 虹にじまっり

**日時** 平成30年9月9日(日)  
13時00分～15時30分

**場所** 介護老人福祉施設 虹  
日高郡みなべ町埴田1450-1

**内容** 各種団体及び職員による歌や踊り  
等のステージパフォーマンス、  
出店(食べ物、ゲーム等)

社会福祉法人 清英会  
お問合せ先 介護老人福祉施設 虹  
(0739)84-2551 (担当:谷口)

### 今月の福祉キーワード

## 平成30年7月豪雨 災害義援金 について

被災された皆さま方にお見舞い申し上げると共に1日でも早い復興をお祈り申し上げます。みなべ町社協では、平成30年7月の大雨により被災された皆さんへの支援として義援金の受付をしています。多くの町民のみなさまの温かいご支援をいただきますようお願いいたします。

- ・ふれ愛センター
- ・はあと館
- ・役場
- ・高城公民館
- ・清川公民館
- ・岩代公民館 の窓口に置いています



## 善意銀行だより

平成30年6月1日～30日まで  
了承を頂いた方を掲載しています。

次の方々から善意のご寄付を頂きました。

### 【満中陰に際し】

湯川 俊子様 南道 亡夫 武佐夫

野井 訓至様 埴田 亡母 芙佐子

寒川 正浩様 土井 亡父 照男

池添美久仁様 西本庄 亡父 利一郎

舟越 公康様 筋 亡父 徹夫

榎本 富男様 熊瀬川 亡母 ฟูジ子

### 【その他】

みなべプラムダンスサークル様 東岩代

望月 和夫様 北道

皆さまから頂いた温かいご寄付は、地域福祉に役立させて頂きます。誠にありがとうございました。