



福祉

1



2022/令和4年

みなべ

WELFARE MINABE

Contents

新年のご挨拶	2
スマホで出来る見守り	3
てくてく取材日記	4
地域支え合い推進員だより	5
譲りませ譲ってください掲示板	6
福祉カレンダー	7
福祉トピックス	8



上南部小学校で福祉教育 ~パラスポーツ ボッチャ体験~

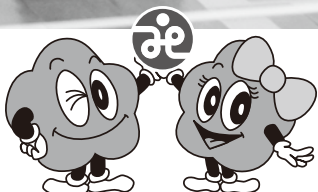

笑顔と健康 ふれあう心で福祉のまちを

社会福祉法人 みなべ町社会福祉協議会

新年のご挨拶

新年明けましておめでとうございます。旧年中は、

みなべ町社会福祉協議会の事業に対して町民の皆様方から多大なるご支援・ご協力を賜りましたことに厚くお礼申し上げます。新しい年を迎え今年こそは素晴らしい年になりますようにと思う気持ちは皆同じだと思いますが、昨年は百年に一度流行するという感染症で、誰もが今まで経験したことのないコロナ禍での生活を強いられました。社会福祉協議会の事業や行事の中にも活動延期や中止、自粛を余儀なくされたものもあり、皆様方にもご迷惑をおかけしたことを申し訳なく思っている次第です。しかし、そのような状況において新たな福祉課題（ニーズ）に向き合い地域共生社会の実現のため、視点を変えてできることから実践してということも学ぶことができました。無観客で開催された東京オリンピックのこれから聖火というクライマックスで五十年前に結成されたQUEENのTe o toriate「手を取り合って」が流れましたが、「手を取り合っ

てこのまま行こう」という日本語の歌詞がこれからの私たちへの希望のメッセージのようで感動しました。わたくし個人の所感ですが、ディサービス、訪問看



みなべ町社会福祉協議会
会長 小谷 眞千子

護、訪問ヘルパーなど介護や医療の従事者、生活支援の相談にのっているケアマネージャー、通常の業務のほかにも新型コロナウイルス感染症にかかる貸付の対応や、地域福祉を担うすべての職員が、マスク姿でお互いの口元の笑顔が見られない不安な日常のなかで個々の職務に忠実に向かい合ってくれました。「丑去寅来」という言葉のとおり、どんなに辛くても丑年の次には寅年がやってきます。「寅年」は草木が伸び始める年だといわれます。自分自身の家族を守り、周囲の大切な方々を守りながら、健やかな日々をこの一年間過ごすことができますように、みなべ町社会福祉協議会では「誰もが支え、支えられて安心して生活できる仕組み」の理念のもとにすべての町民の皆様が身近な地域で安心して過ごすことができるよう「誰一人とり残さない」というSDGs（持続可能な開発目標）の達成に向け役員・職員全力で取り組んでまいります。引き続きご支援・ご協力をお願い申し上げます、年頭の挨拶とさせていただきます。



あなたの大切な人を守る

～普段の見守りをスマホで～

新しい認知症
高齢者等の
見守り事業の
お知らせ

【主な対象者】

「要支援・要介護認定があり、認知症と認められる者」

【受けられるサービス】

- ①見守り・安心シールの配布
- ②無線標識の貸与
- ③行方不明時等の搜索協力
- ④GPS機器の購入補助

～ スマホで出来る見守り ～

※②無線標識の貸与によるサービスは町民の皆様のご協力が必要です。
 搜索協力依頼があった時に、認知症高齢者が持つ「電子お守り」（発信機）に、アプリをダウンロードしたスマホが近づくと、アプリが自動で高齢者の位置情報と検出時刻を公的な機関に発信する仕組みです。
 アプリのダウンロードにご協力をお願い致します。



みつけてnet
StudioTips



App Store



Google play

- ※アプリは Play ストア・Apple ストアから無料でダウンロードいただけます。
- ※アプリにより個人情報特定されることはありません。



お問合せ先 役場 健康長寿課 (Tel : 74-3337)

みなべ町長寿クラブ連合会

仁木 豊様(清川)模範老人表彰

11月25日(木)に県民文化会館にて和歌山県老人クラブ連合会会長表彰式が開催されました。その式典では、(清川)第一清寿会 仁木豊様が模範老人表彰を受けられ、受賞者代表としてお言葉を述べられました。

長年の老人クラブ活動への功績をたたえての表彰であり、今後ますますお元気で活躍されることをお祈りしています。



みなべ たくたく 徒歩徒歩… 取材日記

地域を元気に行っている人たちを訪ね
その活動や思いをご紹介します。

五穀豊稔や厄除けなどを願って正月にしめる注連縄。^{しめなわ}
丁寧に下準備をしたワラを使って慣れた手つきで一つ一つ丁寧に編み上げていく大前さん。今回は、大前さんに注連縄への思いなどについてお伺いしました。



おおまえ としひで
大前智秀さん 高城(87歳)

○ 注連縄を作り続けて半世紀以上

注連縄作りは楽しいよ。20代の頃から作るようになり、毎年50本ほどの注連縄を編み、近所の人などに配っています。人に喜んでもらえたら一番良い。それが自分の毎年の楽しみになっています。



○ オリジナルの注連縄

誰かに教えてもらったわけではなく、見たり聞いたりし、試行錯誤してオリジナルの注連縄を作ってきました。

近所の人にもらった「だいだい」と山で採ってきた「ウラジロ」、和紙で作った「紙垂」をつけて完成です。



一番大変なのは、下準備。余分な藁をとり、木でたたいて柔らかくします。



中央にふくらみを出すために3つの束を作り藁の中へ入れます。



完成した時に崩れないようによりをしっかりとかけるのがポイント！

○ 伝えていきたい技術と文化

注連縄は自分で作って自分の家に飾ったら値打ちがあると思っていて、コロナ前は小学校や高城公民館で注連縄づくりの講習会をしていました。注連縄の伝統を守り、きらさないように技術と文化を伝え続けていきたいです。

地域支え合い推進員だより



～みなべ町社会福祉協議会では生活支援コーディネーター（地域支え合い推進員）が活動しています～

通いの場紹介

毎週水曜日に開かれている「夢サロン」の会場、晩稲介護予防センターは、常時開かれており、誰でもいつでも気軽に来て、ゆっくりと過ごすことができる場所です。そのような場所で行われている「夢サロン」にも他の地域から何人か来て楽しい時間を過ごされています。



- 通いの場名：夢サロン
- 日 時：毎週水曜日 13時半～
- 場 所：晩稲介護予防センター
- 内 容：茶話会、体操
- 参 加 費：無料



ココがいいね！

好きな時に来て好きな時に帰ることができ、いろんな地域の人に会うことができる、そんな通いの場も魅力的ですね。

「自分達の地域にも通いの場が欲しい」
ちょっとでも思った方は気軽にご相談ください！
(お問合せ はあと館 橋本 ☎72-5611)



まずは
体験から！

弁護士による無料法律相談

と き 1月21日(金) 13:30～15:00

と ころ 社会福祉センターはあと館

受付人数 6人程度 *電話で予約ができます
(TEL.72-5611)

村上有司 弁護士



譲ります譲ってください掲示板

不要になった介護・育児用品、家具類等を今、必要とされている方へ

《登録状況:令和3年12月15日時点》
※最新情報はHPへ掲載しています。

お申込み・お問合せ **みなべ町社会福祉協議会**
TEL:72-5611



寄付のご報告とお礼

南部仏教会（会長：畑崎周定住職）様より、旧南部町内で行った托鉢を歳末たすけあい募金としてご寄付いただきました。

いただいた募金は地域福祉の為（生活困窮者に対する支援、貸出用福祉用具の整備等）に、活用させていただきます。

ありがとうございました。



貸出用福祉用具在庫状況

はあと館【令和3年12月20日現在】

- ベッド(電動) 1
- ベッド(手動) 1
- 車いす 7
- 車いす(ふれ愛センター) 2
- エアーマット 5
- 浴槽台 4
- 体位変換マット 6
- 杖 8
- 松葉杖 5
- ポータブルトイレ 2
- シャワーチェアー 3
- 吸引器 0

※貸出期間は原則3ヶ月です。

貸出用チャイルド在庫状況

- ベビーシート(0歳～1歳対応) 0
- チャイルドシート(0歳～4歳対応) 2

※貸出期間は原則3ヶ月です。

数字でみる、みなべ町の福祉

(令和3年11月末現在(前月比))

みなべ町人口	12,137人 (-13人)
65歳以上の高齢者	4,043人 (±0人)
高齢化率	33.3% (±0%)
ボランティア保険加入者数	432人 (±0人)

ボランティア保険とは？

国内の様々なボランティア活動に対応した保険です。

※天災プランは地震・噴火・津波に対応した保険です。

保険料	保険料(掛金)	
	基本プラン	天災プラン
保険料	350円	500円

社会福祉協議会各事業所連絡先

■社会福祉法人 **みなべ町社会福祉協議会 はあと館** 〒645-0002 和歌山県日高郡みなべ町芝447番地2

事務所・ヘルパー・ケアマネージャー TEL.72-5611・FAX.72-5610
訪問看護ステーション TEL.72-1377・FAX.72-5610

■**ゆうゆう館** 〒645-0004 和歌山県日高郡みなべ町埴田1444-1
デイサービス TEL.72-5900・FAX.72-5901

■**南部川支所(ふれ愛センター内)** 〒645-0021 和歌山県日高郡みなべ町東本庄100
事務所・ケアマネージャー・デイサービス TEL.74-3069・FAX.74-8013

福祉カレンダー

2022 1 月

- はあと館開催
- ▲ ふれ愛センター開催
- ★ はあとカフェ開催

月曜日 Monday	火曜日 Tuesday	水曜日 Wednesday	木曜日 Thursday	金曜日 Friday	土曜日 Saturday	日曜日 Sunday
------------	-------------	---------------	--------------	------------	--------------	------------

毎月10は **おれんじの日** ひといきつきませんか

認知症の人や家族の方、地域の方、どなたでも気軽に参加できる場所です。

日 時：令和3年 1月11日(火) 13時半～

場 所：ふれ愛喫茶 (東本庄100)

参加費：無料 (飲み物100円)

内 容：大崎真澄さんによるアコーディオン演奏「懐かしのメロディー
アコーディオンと共に」

問合せ先：地域包括支援センター 74-8065
みなべ町社会福祉協議会 72-5611

1	2	<table border="1"> <tr> <td>給食サービス</td> <td>給食サービス</td> </tr> <tr> <td>南部 休み</td> <td>南部 休み</td> </tr> <tr> <td>南部川 休み</td> <td>南部川 ふれ愛</td> </tr> </table>		給食サービス	給食サービス	南部 休み	南部 休み	南部川 休み	南部川 ふれ愛	<table border="1"> <tr> <td>給食サービス</td> <td>給食サービス</td> </tr> <tr> <td>南部 休み</td> <td>南部 休み</td> </tr> <tr> <td>南部川 休み</td> <td>南部川 ふれ愛</td> </tr> </table>		給食サービス	給食サービス	南部 休み	南部 休み	南部川 休み	南部川 ふれ愛						
給食サービス	給食サービス																						
南部 休み	南部 休み																						
南部川 休み	南部川 ふれ愛																						
給食サービス	給食サービス																						
南部 休み	南部 休み																						
南部川 休み	南部川 ふれ愛																						
3	4	<table border="1"> <tr> <td>給食サービス</td> <td>給食サービス</td> </tr> <tr> <td>南部 休み</td> <td>南部 ゆうゆう館</td> </tr> <tr> <td>南部川 ふれ愛</td> <td>南部川 ふれ愛</td> </tr> </table>		給食サービス	給食サービス	南部 休み	南部 ゆうゆう館	南部川 ふれ愛	南部川 ふれ愛	<table border="1"> <tr> <td>給食サービス</td> <td>給食サービス</td> </tr> <tr> <td>南部 休み</td> <td>南部 休み</td> </tr> <tr> <td>南部川 休み</td> <td>南部川 ふれ愛</td> </tr> </table>		給食サービス	給食サービス	南部 休み	南部 休み	南部川 休み	南部川 ふれ愛						
給食サービス	給食サービス																						
南部 休み	南部 ゆうゆう館																						
南部川 ふれ愛	南部川 ふれ愛																						
給食サービス	給食サービス																						
南部 休み	南部 休み																						
南部川 休み	南部川 ふれ愛																						
5	6	<table border="1"> <tr> <td>給食サービス</td> <td>給食サービス</td> </tr> <tr> <td>南部 ゆうゆう館</td> <td>南部 ゆうゆう館</td> </tr> <tr> <td>南部川 ふれ愛</td> <td>南部川 ふれ愛</td> </tr> </table>		給食サービス	給食サービス	南部 ゆうゆう館	南部 ゆうゆう館	南部川 ふれ愛	南部川 ふれ愛	<table border="1"> <tr> <td>給食サービス</td> <td>給食サービス</td> </tr> <tr> <td>南部 休み</td> <td>南部 休み</td> </tr> <tr> <td>南部川 休み</td> <td>南部川 ふれ愛</td> </tr> </table>		給食サービス	給食サービス	南部 休み	南部 休み	南部川 休み	南部川 ふれ愛						
給食サービス	給食サービス																						
南部 ゆうゆう館	南部 ゆうゆう館																						
南部川 ふれ愛	南部川 ふれ愛																						
給食サービス	給食サービス																						
南部 休み	南部 休み																						
南部川 休み	南部川 ふれ愛																						
7	8	<table border="1"> <tr> <td>給食サービス</td> <td>給食サービス</td> </tr> <tr> <td>南部 ゆうゆう館</td> <td>南部 はあと館</td> </tr> <tr> <td>南部川 ふれ愛</td> <td>南部川 ふれ愛</td> </tr> </table>		給食サービス	給食サービス	南部 ゆうゆう館	南部 はあと館	南部川 ふれ愛	南部川 ふれ愛	<table border="1"> <tr> <td>給食サービス</td> <td>給食サービス</td> </tr> <tr> <td>南部 休み</td> <td>南部 休み</td> </tr> <tr> <td>南部川 休み</td> <td>南部川 ふれ愛</td> </tr> </table>		給食サービス	給食サービス	南部 休み	南部 休み	南部川 休み	南部川 ふれ愛						
給食サービス	給食サービス																						
南部 ゆうゆう館	南部 はあと館																						
南部川 ふれ愛	南部川 ふれ愛																						
給食サービス	給食サービス																						
南部 休み	南部 休み																						
南部川 休み	南部川 ふれ愛																						
9	10	<table border="1"> <tr> <td>給食サービス</td> <td>給食サービス</td> </tr> <tr> <td>南部 休み</td> <td>南部 ゆうゆう館</td> </tr> <tr> <td>南部川 休み</td> <td>南部川 ふれ愛</td> </tr> </table>		給食サービス	給食サービス	南部 休み	南部 ゆうゆう館	南部川 休み	南部川 ふれ愛	<table border="1"> <tr> <td>給食サービス</td> <td>給食サービス</td> </tr> <tr> <td>南部 休み</td> <td>南部 休み</td> </tr> <tr> <td>南部川 休み</td> <td>南部川 ふれ愛</td> </tr> </table>		給食サービス	給食サービス	南部 休み	南部 休み	南部川 休み	南部川 ふれ愛						
給食サービス	給食サービス																						
南部 休み	南部 ゆうゆう館																						
南部川 休み	南部川 ふれ愛																						
給食サービス	給食サービス																						
南部 休み	南部 休み																						
南部川 休み	南部川 ふれ愛																						
11	12	<table border="1"> <tr> <td>給食サービス</td> <td>給食サービス</td> </tr> <tr> <td>南部 ゆうゆう館</td> <td>南部 ゆうゆう館</td> </tr> <tr> <td>南部川 ふれ愛</td> <td>南部川 ふれ愛</td> </tr> </table>		給食サービス	給食サービス	南部 ゆうゆう館	南部 ゆうゆう館	南部川 ふれ愛	南部川 ふれ愛	<table border="1"> <tr> <td>給食サービス</td> <td>給食サービス</td> </tr> <tr> <td>南部 休み</td> <td>南部 休み</td> </tr> <tr> <td>南部川 休み</td> <td>南部川 ふれ愛</td> </tr> </table>		給食サービス	給食サービス	南部 休み	南部 休み	南部川 休み	南部川 ふれ愛						
給食サービス	給食サービス																						
南部 ゆうゆう館	南部 ゆうゆう館																						
南部川 ふれ愛	南部川 ふれ愛																						
給食サービス	給食サービス																						
南部 休み	南部 休み																						
南部川 休み	南部川 ふれ愛																						
13	14	<table border="1"> <tr> <td>給食サービス</td> <td>給食サービス</td> </tr> <tr> <td>南部 ゆうゆう館</td> <td>南部 ゆうゆう館</td> </tr> <tr> <td>南部川 ふれ愛</td> <td>南部川 ふれ愛</td> </tr> </table>		給食サービス	給食サービス	南部 ゆうゆう館	南部 ゆうゆう館	南部川 ふれ愛	南部川 ふれ愛	<table border="1"> <tr> <td>給食サービス</td> <td>給食サービス</td> </tr> <tr> <td>南部 休み</td> <td>南部 休み</td> </tr> <tr> <td>南部川 休み</td> <td>南部川 ふれ愛</td> </tr> </table>		給食サービス	給食サービス	南部 休み	南部 休み	南部川 休み	南部川 ふれ愛						
給食サービス	給食サービス																						
南部 ゆうゆう館	南部 ゆうゆう館																						
南部川 ふれ愛	南部川 ふれ愛																						
給食サービス	給食サービス																						
南部 休み	南部 休み																						
南部川 休み	南部川 ふれ愛																						
15	16	<table border="1"> <tr> <td>給食サービス</td> <td>給食サービス</td> </tr> <tr> <td>南部 はあと館</td> <td>南部 はあと館</td> </tr> <tr> <td>南部川 ふれ愛</td> <td>南部川 ふれ愛</td> </tr> </table>		給食サービス	給食サービス	南部 はあと館	南部 はあと館	南部川 ふれ愛	南部川 ふれ愛	<table border="1"> <tr> <td>給食サービス</td> <td>給食サービス</td> </tr> <tr> <td>南部 休み</td> <td>南部 休み</td> </tr> <tr> <td>南部川 休み</td> <td>南部川 ふれ愛</td> </tr> </table>		給食サービス	給食サービス	南部 休み	南部 休み	南部川 休み	南部川 ふれ愛						
給食サービス	給食サービス																						
南部 はあと館	南部 はあと館																						
南部川 ふれ愛	南部川 ふれ愛																						
給食サービス	給食サービス																						
南部 休み	南部 休み																						
南部川 休み	南部川 ふれ愛																						
17	18	<table border="1"> <tr> <td>給食サービス</td> <td>給食サービス</td> </tr> <tr> <td>南部 ゆうゆう館</td> <td>南部 ゆうゆう館</td> </tr> <tr> <td>南部川 ふれ愛</td> <td>南部川 ふれ愛</td> </tr> </table>		給食サービス	給食サービス	南部 ゆうゆう館	南部 ゆうゆう館	南部川 ふれ愛	南部川 ふれ愛	<table border="1"> <tr> <td>給食サービス</td> <td>給食サービス</td> </tr> <tr> <td>南部 休み</td> <td>南部 休み</td> </tr> <tr> <td>南部川 休み</td> <td>南部川 ふれ愛</td> </tr> </table>		給食サービス	給食サービス	南部 休み	南部 休み	南部川 休み	南部川 ふれ愛						
給食サービス	給食サービス																						
南部 ゆうゆう館	南部 ゆうゆう館																						
南部川 ふれ愛	南部川 ふれ愛																						
給食サービス	給食サービス																						
南部 休み	南部 休み																						
南部川 休み	南部川 ふれ愛																						
19	20	<table border="1"> <tr> <td>給食サービス</td> <td>給食サービス</td> </tr> <tr> <td>南部 ゆうゆう館</td> <td>南部 ゆうゆう館</td> </tr> <tr> <td>南部川 ふれ愛</td> <td>南部川 ふれ愛</td> </tr> </table>		給食サービス	給食サービス	南部 ゆうゆう館	南部 ゆうゆう館	南部川 ふれ愛	南部川 ふれ愛	<table border="1"> <tr> <td>給食サービス</td> <td>給食サービス</td> </tr> <tr> <td>南部 休み</td> <td>南部 休み</td> </tr> <tr> <td>南部川 休み</td> <td>南部川 ふれ愛</td> </tr> </table>		給食サービス	給食サービス	南部 休み	南部 休み	南部川 休み	南部川 ふれ愛						
給食サービス	給食サービス																						
南部 ゆうゆう館	南部 ゆうゆう館																						
南部川 ふれ愛	南部川 ふれ愛																						
給食サービス	給食サービス																						
南部 休み	南部 休み																						
南部川 休み	南部川 ふれ愛																						
21	22	<table border="1"> <tr> <td>給食サービス</td> <td>給食サービス</td> </tr> <tr> <td>南部 ゆうゆう館</td> <td>南部 はあと館</td> </tr> <tr> <td>南部川 ふれ愛</td> <td>南部川 ふれ愛</td> </tr> </table>		給食サービス	給食サービス	南部 ゆうゆう館	南部 はあと館	南部川 ふれ愛	南部川 ふれ愛	<table border="1"> <tr> <td>給食サービス</td> <td>給食サービス</td> </tr> <tr> <td>南部 休み</td> <td>南部 休み</td> </tr> <tr> <td>南部川 休み</td> <td>南部川 ふれ愛</td> </tr> </table>		給食サービス	給食サービス	南部 休み	南部 休み	南部川 休み	南部川 ふれ愛						
給食サービス	給食サービス																						
南部 ゆうゆう館	南部 はあと館																						
南部川 ふれ愛	南部川 ふれ愛																						
給食サービス	給食サービス																						
南部 休み	南部 休み																						
南部川 休み	南部川 ふれ愛																						
23	24	<table border="1"> <tr> <td>給食サービス</td> <td>給食サービス</td> </tr> <tr> <td>南部 ゆうゆう館</td> <td>南部 ゆうゆう館</td> </tr> <tr> <td>南部川 ふれ愛</td> <td>南部川 ふれ愛</td> </tr> </table>		給食サービス	給食サービス	南部 ゆうゆう館	南部 ゆうゆう館	南部川 ふれ愛	南部川 ふれ愛	<table border="1"> <tr> <td>給食サービス</td> <td>給食サービス</td> </tr> <tr> <td>南部 休み</td> <td>南部 休み</td> </tr> <tr> <td>南部川 休み</td> <td>南部川 ふれ愛</td> </tr> </table>		給食サービス	給食サービス	南部 休み	南部 休み	南部川 休み	南部川 ふれ愛						
給食サービス	給食サービス																						
南部 ゆうゆう館	南部 ゆうゆう館																						
南部川 ふれ愛	南部川 ふれ愛																						
給食サービス	給食サービス																						
南部 休み	南部 休み																						
南部川 休み	南部川 ふれ愛																						
25	26	<table border="1"> <tr> <td>給食サービス</td> <td>給食サービス</td> </tr> <tr> <td>南部 ゆうゆう館</td> <td>南部 ゆうゆう館</td> </tr> <tr> <td>南部川 ふれ愛</td> <td>南部川 ふれ愛</td> </tr> </table>		給食サービス	給食サービス	南部 ゆうゆう館	南部 ゆうゆう館	南部川 ふれ愛	南部川 ふれ愛	<table border="1"> <tr> <td>給食サービス</td> <td>給食サービス</td> </tr> <tr> <td>南部 休み</td> <td>南部 休み</td> </tr> <tr> <td>南部川 休み</td> <td>南部川 ふれ愛</td> </tr> </table>		給食サービス	給食サービス	南部 休み	南部 休み	南部川 休み	南部川 ふれ愛						
給食サービス	給食サービス																						
南部 ゆうゆう館	南部 ゆうゆう館																						
南部川 ふれ愛	南部川 ふれ愛																						
給食サービス	給食サービス																						
南部 休み	南部 休み																						
南部川 休み	南部川 ふれ愛																						
27	28	<table border="1"> <tr> <td>給食サービス</td> <td>給食サービス</td> </tr> <tr> <td>南部 ゆうゆう館</td> <td>南部 ゆうゆう館</td> </tr> <tr> <td>南部川 ふれ愛</td> <td>南部川 ふれ愛</td> </tr> </table>		給食サービス	給食サービス	南部 ゆうゆう館	南部 ゆうゆう館	南部川 ふれ愛	南部川 ふれ愛	<table border="1"> <tr> <td>給食サービス</td> <td>給食サービス</td> </tr> <tr> <td>南部 休み</td> <td>南部 休み</td> </tr> <tr> <td>南部川 休み</td> <td>南部川 ふれ愛</td> </tr> </table>		給食サービス	給食サービス	南部 休み	南部 休み	南部川 休み	南部川 ふれ愛						
給食サービス	給食サービス																						
南部 ゆうゆう館	南部 ゆうゆう館																						
南部川 ふれ愛	南部川 ふれ愛																						
給食サービス	給食サービス																						
南部 休み	南部 休み																						
南部川 休み	南部川 ふれ愛																						
29	30	<table border="1"> <tr> <td>給食サービス</td> <td>給食サービス</td> </tr> <tr> <td>南部 はあと館</td> <td>南部 はあと館</td> </tr> <tr> <td>南部川 ふれ愛</td> <td>南部川 ふれ愛</td> </tr> </table>		給食サービス	給食サービス	南部 はあと館	南部 はあと館	南部川 ふれ愛	南部川 ふれ愛	<table border="1"> <tr> <td>給食サービス</td> <td>給食サービス</td> </tr> <tr> <td>南部 休み</td> <td>南部 休み</td> </tr> <tr> <td>南部川 休み</td> <td>南部川 ふれ愛</td> </tr> </table>		給食サービス	給食サービス	南部 休み	南部 休み	南部川 休み	南部川 ふれ愛						
給食サービス	給食サービス																						
南部 はあと館	南部 はあと館																						
南部川 ふれ愛	南部川 ふれ愛																						
給食サービス	給食サービス																						
南部 休み	南部 休み																						
南部川 休み	南部川 ふれ愛																						
31																							
<table border="1"> <tr> <td>給食サービス</td> <td>給食サービス</td> </tr> <tr> <td>南部 ゆうゆう館</td> <td>南部 ゆうゆう館</td> </tr> <tr> <td>南部川 ふれ愛</td> <td>南部川 ふれ愛</td> </tr> </table>		給食サービス	給食サービス	南部 ゆうゆう館	南部 ゆうゆう館	南部川 ふれ愛	南部川 ふれ愛	<table border="1"> <tr> <td>給食サービス</td> <td>給食サービス</td> </tr> <tr> <td>南部 ゆうゆう館</td> <td>南部 ゆうゆう館</td> </tr> <tr> <td>南部川 ふれ愛</td> <td>南部川 ふれ愛</td> </tr> </table>		給食サービス	給食サービス	南部 ゆうゆう館	南部 ゆうゆう館	南部川 ふれ愛	南部川 ふれ愛	<table border="1"> <tr> <td>給食サービス</td> <td>給食サービス</td> </tr> <tr> <td>南部 ゆうゆう館</td> <td>南部 ゆうゆう館</td> </tr> <tr> <td>南部川 ふれ愛</td> <td>南部川 ふれ愛</td> </tr> </table>		給食サービス	給食サービス	南部 ゆうゆう館	南部 ゆうゆう館	南部川 ふれ愛	南部川 ふれ愛
給食サービス	給食サービス																						
南部 ゆうゆう館	南部 ゆうゆう館																						
南部川 ふれ愛	南部川 ふれ愛																						
給食サービス	給食サービス																						
南部 ゆうゆう館	南部 ゆうゆう館																						
南部川 ふれ愛	南部川 ふれ愛																						
給食サービス	給食サービス																						
南部 ゆうゆう館	南部 ゆうゆう館																						
南部川 ふれ愛	南部川 ふれ愛																						

ふくし 1月 トピックス

あいあい KIDSルーム



<田辺市> はげはら いっしん
 榎原 一心くん(1歳)

お母さんからひと言：
 いつも楽しませてくれてありがとう!

お出かけ支援サービス はじまっています



外出に不便を感じている方を、みなべ町内の目的地へ送迎するサービスです。

■利用できる方

- みなべ町内に居住する概ね65歳以上の方で、
 (1)自力で車への乗降、移動できる方、自らの判断で買い物等ができる方
 (2)免許返納等で運転ができないなど、外出することに困っている方
 (3)その他、社協会長が特に必要と認めた方

■利用料及び利用時間

1回(往復)、お一人500円。4時間以内でのご利用をお願いします。

■利用方法

利用するには登録が必要です。
 まずは、下記へお問い合わせください。



<連絡先>

社会福祉法人 **みなべ町社会福祉協議会**
 TEL:0739-72-5611

善意銀行だより

令和3年11月1日〜30日まで
 了承を頂いた方を掲載しています。

次の方々から善意のご寄付を頂きました。

【満中陰に際し】

大前 琢也様	高野 葉子様	安満 洋一様	埴田 俊枝様	岡本 安洋様	東岩代 政治様	大野 茂様	清川 弘子様	庄司 一恵様	山内 道子様	築山 繁一様	堺 満里子様	高垣 昌代様	芝 美千代様	菊地 好男様	芝 伸子様	中田 英三様	山内 武男様	鐵川 明様	滝 亡母様	岩井 憲二様	埴田 様
--------	--------	--------	--------	--------	---------	-------	--------	--------	--------	--------	--------	--------	--------	--------	-------	--------	--------	-------	-------	--------	------

【その他善意の寄附】

皆さまから頂いた温かいご寄付は、地域福祉に役立たせて頂きます。
 誠にありがとうございました。

