



福祉

8



2022/令和4年

みなべ

WELFARE MINABE

Contents

社協会費にご協力をお願いします	2
福祉委員名簿	4
駐車区画案内について	5
障がい児者父母の会・手話教室	6
福祉カレンダー	7
福祉トピックス	8

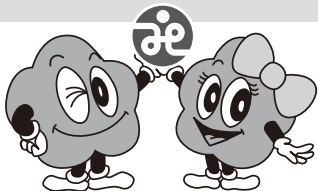
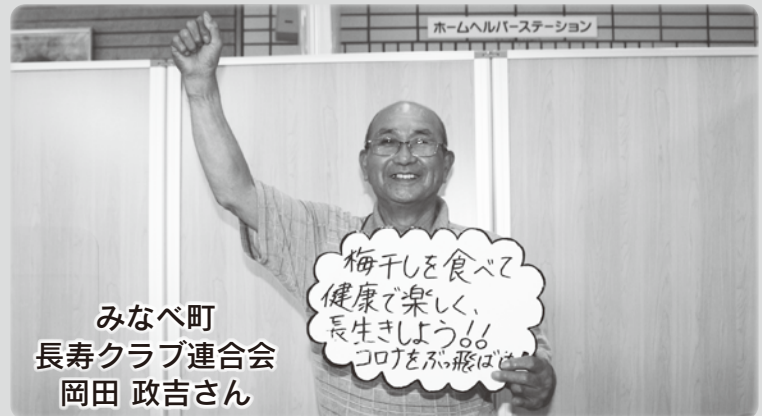
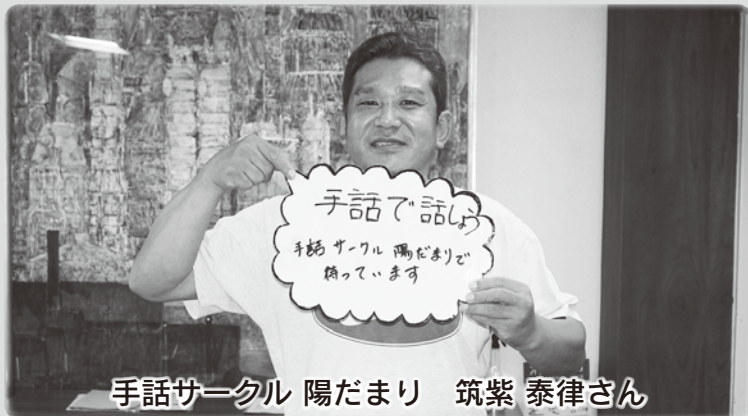
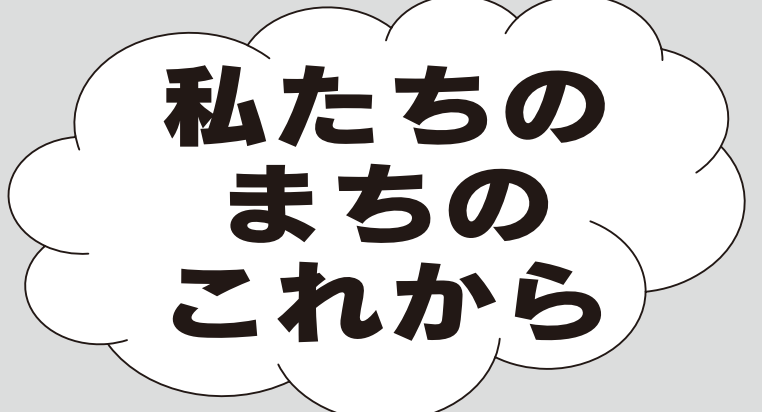
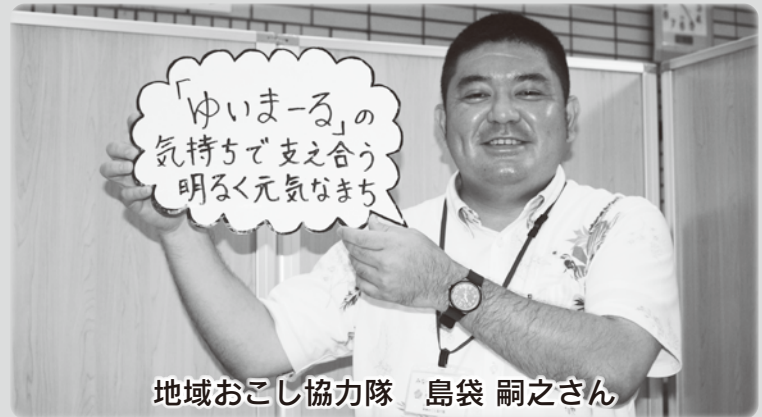
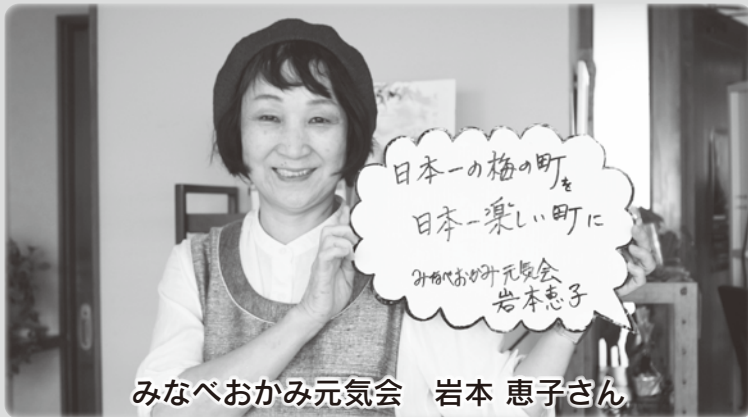

笑顔と健康 ふれあう心で福祉のまちを

社会福祉法人 みなべ町社会福祉協議会

社協会費にご協力をお願いします

～一人ひとりの思いを大切に! 共に助け合い温かいまちづくりを～

社会福祉協議会は、地域のみなさんの知恵と力を提供頂いて、誰もが安心して楽しく暮らせる福祉の充実した町づくりを目指しています。住み慣れた地域で家族や友人と一緒にいきいきと暮らしていくために、地域が抱えているさまざまな福祉問題をみんなで話し合い、協力して、地域福祉の推進を図っています。

あなたのチョットした思いやりとお力をお貸しください。小さい一つひとつの力が合わされば、大きな力を発揮するものです。皆様から募った「会費」は地域福祉事業を実施していくための貴重な財源とさせていただきます。

趣旨をご理解のうえ、ぜひ「会員」にご加入いただきますようお願い致します。

みなべ町社会福祉協議会会長 小谷 眞千子

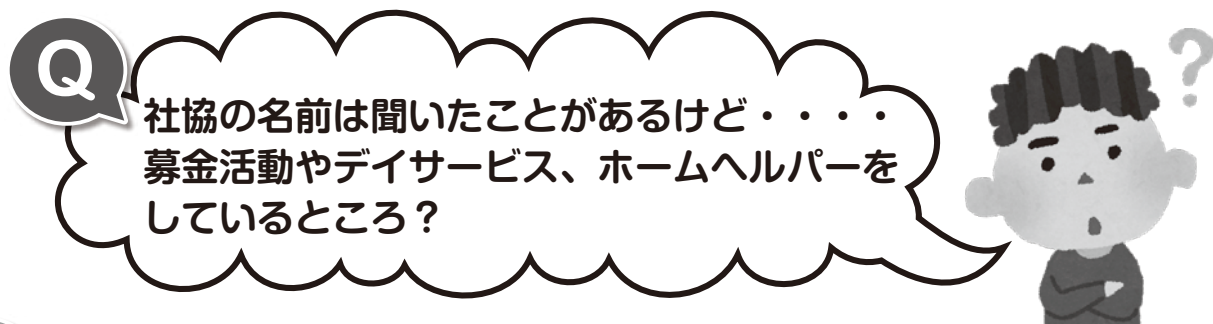

Q

社協の名前は聞いたことがあるけど・・・
募金活動やデイサービス、ホームヘルパーを
しているところ？

A

みなべ町社会福祉協議会は、住民の皆さま、法人・団体の皆さまのご参加・ご協力をいただき、地域福祉の推進を図ることを目的とした**民間の福祉団体**です。

今後、ますます複雑、多様化する福祉の需要に対応していくためには、法律では行き届かないきめ細やかな活動が必要となります。その中に、**地域住民同士のたすけあい**によって満たされる福祉があります。社協は、住民の皆さまのお力を生かしながら、「**人と人とのたすけあい**」の精神で、自分たちの手で解決していく地域福祉を推進する役割を担っています。



朗読ボランティア



福祉教育 ボッチャ体験



地域活動支援センター

Q 社協会費はどのようなことに使われているの？



A

皆様からご協力頂きました社協会費は以下の活動に活用させていただいております。

福祉のまちづくりのために

- 広報「福祉みなべ」の発行
- 地域福祉活動支援事業

地域福祉活動（サロン活動等）をしている方々に助成します。



子どもたちの学びや成長のために

- ボランティア協力校の助成

児童・生徒を対象として、社会福祉への理解と関心を高めることを目的に実施される活動に助成しています。



安心して暮らすために

- 弁護士による法律相談

2ヵ月に1度弁護士による無料の法律相談会を開催します。

- 給食サービスの実施

ひとり暮らし高齢者や障がい者を対象に食生活の自立と見守り支援を兼ねた配食サービスを実施しています。



- 紙おむつ購入助成

（ご高齢の方、障害のある人へのサービス）

在宅高齢者を介護する介護者への支援として紙おむつ購入代を助成します。

社会参加の活動のために

（障害のある人へのサービス）

- 福祉タクシー料金の助成

身体、知的、精神障がいがある方への社会参加を支援する為、タクシー代の助成を行います。



令和4年度

みなべ町社会福祉協議会福祉委員のみなさん

社協の活動に賛同し、みなさんが安心して暮らせる福祉の充実した町づくりにご協力いただける方を募ります。
8月下旬から9月中旬にかけて福祉委員の方が会費のお願いにお伺いしますのでよろしくお願いいたします。

●上南部・高城・清川地区

NO	字名	実行名	氏名	NO	字名	実行名	氏名
1	谷口	上谷口	松下 麻佐美	40	//	東殿田	下利 孝徳
2	//	片山	庄司 美千代	41	//	寺下	瀧川 潤
3	//	下谷口	山本 理重子	42	//	久上	園出 景二
4	筋	八斗田上	井出 公紹	43	//	久中	田中 真
5	//	八斗田下	高田 彰巳	44	//	久下	井上 浩一
6	//	野原	大田 健二	45	//	五味	大野 康彦
7	//	王子	小山 哲也	46	//	玉	古谷 寿英
8	//	前谷	谷本 智	47	滝	西	森岡 昌子
9	徳蔵	上	松本 光男	48	//	段	米澤 より子
10	//	下	大野 寿一	49	//	東	坂本 順子
11	熊岡	共励	西本 佳代	50	熊瀬川	上	植野 道弘
12	//	愛宕	碓 静子	51	//	下	中村 正
13	晩稲	常楽上	田中 琢也	52	高野	第1	楠谷 治巳
14	//	常楽下	崎山 和浩	53	//	第2	金川 盛和
15	晩稲	大谷	吉本 武志	54	//	第3	井戸 陽子
16	//	上の尾	丸橋 為男	55	土井		佐々木 庸夫
17	//	黒津	西 正剛	56	市井川	上	西川 恵美子
18	//	上共栄	田中 仁美	57	市井川	下	下野 栄
19	//	下共栄	糸川 昭三	58	広野		道京 崇
20	//	中辺	竹田 和久	59	嶋之瀬	上	平野 典子
21	東本庄	辺川	三ツ森 久子	60	//	下	小田 良和
22	//	受領	山崎 和之	61	東神野川	下	伏見 和美
23	//	六川(下)	二葉 雄一	62	//	上	伏見 愛
24	//	方丈	久保 保樹	63	木の川	上	菊川 照美
25	//	久地	九谷 耕次	64	//	中	大野 慶子
26	//	宮崎	土井 龍志	65	//	//	長滝 益実
27	//	荒嶋・五條	榎本 真由美	66	//	下	中本 初美
28	//	上の段	土畑 登志夫	67	軽井川	上軽井川	大野 孝男
29	西本庄	瓜谷上	岩本 進	68	//	石倉	田形 佐土未
30	//	瓜谷下	岩本 ひろみ	69	//	川口	柳生 和枝
31	//	宮	留場 健	70	//	中家	平 克子
32	//	水越	岡本 卓司	71	大川	上	松下 美智代
33	//	前	大野 元之	72	//	中	勝股 あゆみ
34	//	前中	梶原 稔	73	//	下	新田 美由紀
35	//	中	久保 太	74	名之内	上	池田 智一
36	//	山際	宮城 裕介	75	//	上ノ上	寺谷 恵子
37	//	西殿田	瀧川 英之	76	//	中	山本 正
38	//	小谷	古田 正行	77	//	下	山本 泰久
39	西本庄	丸山	坂本 吉秀				

●南部・岩代地区

(敬称略)

NO	字名	実行名	氏名	NO	字名	実行名	氏名
1	堺		山本 真弘	25	芝崎		阪本 満
2	堺		鈴木 和義	26	芝崎		植野 信吾
3	堺		井上 武志	27	東吉田(1班)		楠本 修三
4	埴田(上組)		谷本 秀美	28	東吉田(2班)		浜中 伝朗
5	埴田(鹿島台)		松根 美奈子	29	東吉田(3班)		池田 寛
6	埴田(西組)		中川 玲子	30	東吉田(4班)		前田 正文
7	埴田(東組)		森西 由起子	31	東吉田(5班)		川口 節生
8	埴田(南組)		前田 和美	32	気佐藤		三川 洋江
9	埴田(梅ヶ丘)		松下 恭子	33	気佐藤		花村 ひとみ
10	埴田(芋畑)		加茂 繁美	34	新庄		中川 一代
11	埴田(北組)		調子 恵子	35	新庄		片山 千春
12	埴田(勝栄谷)		上野 信之	36	千鹿浦		大津 美春
13	片町		小林 晃亮	37	千鹿浦		東山 みつよ
14	片町		小川 郁代	38	山内(川原)		小谷 周平
15	新町		田中 由美子	39	山内(井ノ原)		湯川 泰宏
16	新町		坂本 美智代	40	山内(目津)		川西省 吾
17	北道(西部)		庄司 久子	41	山内(山ノ原)		泰地 成治
18	北道(中部)		飯島 幸博	42	東岩代(東中村)		三尾 治
19	北道(東部)		岩崎 加代	43	東岩代(浜)		湯川 仁知子
20	南道(中島)		山下 景子	44	東岩代(久木)		有本 圭吾
21	南道		濱田 道子	45	東岩代(中根)		湯川 誠也
22	南道		南部 紀子	46	西岩代(向山)		上野 隆平
23	芝		湯川 純子	47	西岩代(伏山)		殿畑 善雄
24	芝		四斗辺 京子	48	西岩代(西中村)		井川 博貴
				49	西岩代(戸仲)		大江 昌夫

福祉委員って？

福祉のまちづくりを目指して民生委員さんや区長さんなどと協力して地域の福祉活動を推進するボランティアの方です。

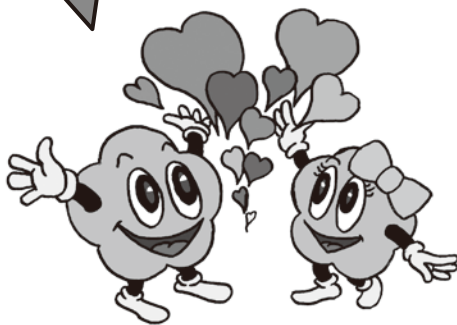

車椅子用駐車区画に、点字ブロックの上に

「わたしは停めません」

～本当に必要な人の為に～

「車椅子用駐車区画って何のためにあるの？」

車椅子を使っている人が自動車を乗り降りするとき、車椅子を自動車に横づけしてドアを全開にする必要があります。そのため、一般の駐車区画に比べて多くのスペースが必要になります。

また、車椅子を使っている人よりも自動車のほうが背が高いので、車椅子を使っている人は自動車に隠れてしまい、駐車場内の移動は危険が伴います。

そのため、出入りしやすいように入り口近くに車椅子駐車場が設けられています。

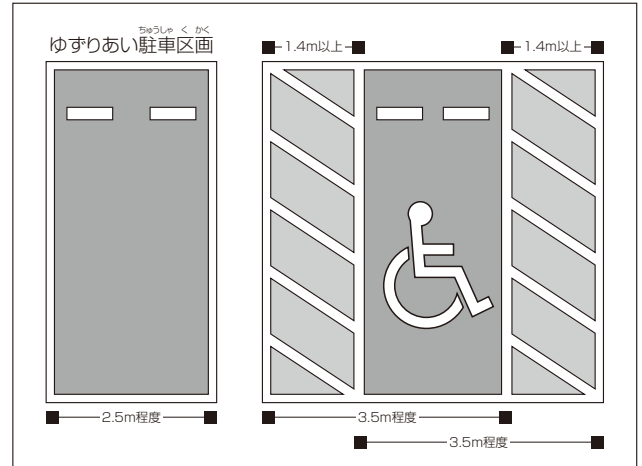

「点字ブロックって何のためにあるの？」

視覚障害のある人の通行を手助けする大切なもので、進む方向を示す線状のブロック（誘導ブロック）と注意を喚起する点状のブロック（警告ブロック）があります。

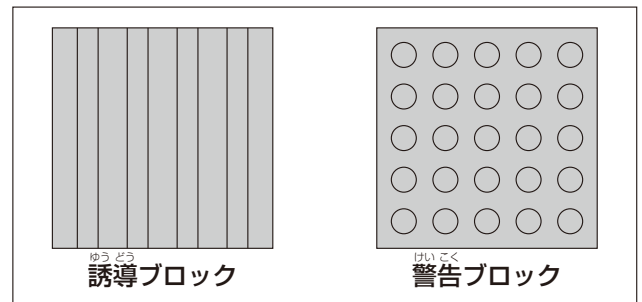

「ほんのちょっとだけだから。」こんな気持ちで車椅子用駐車区画に駐車したり、点字ブロックの上に自転車やバイクを停めているのかもしれない。

でも、そのほんの少しの間に車椅子利用者が駐車しようとするのかもしれない。視覚障がいのある人が通るのかもしれない。「ほんの少しだけだから」という気持ちが大きな迷惑をかけているのかもしれないのです。

皆さん一人ひとりの「ほんの少しの思いやり」で誰もが安心して、
そして安全に暮らせる街になるのです。
「やさしい心のまちづくり」皆さんもはじめてみませんか？

みなべ町障がい児者父母の会 入会のご案内

障がいがあっても「みなべ町に住んで良かった」と思える地域作りのためには「力」が必要です。その「力」を持っているのが会を支える会員です。今後の活動を一層進めていくためにも、趣旨にご賛同頂ける方は、是非ご入会をお願い致します。

会長 田上 彰

☆会員対象者

障がいがある子（0歳～）の親や保護者

☆連絡先

事務局 みなべ町芝447番地2
TEL.72-5611
(みなべ町社会福祉協議会 垣内)

はじめての 手話教室

参加費
無料

～子どもから大人まで
ご参加いただけます～

手話は手や身振りで会話することができ、誰にでもできる魅力的な言語です。

簡単なあいさつや自己紹介の手話表現を学んで、コミュニケーションの輪を広げてみませんか？

（期 間） 10/5.12.19.26.11/2
（全日水曜日）

（時 間） 午後7:30～9:00

（場 所） 南部公民館（みなべ町芝）

（講 師） 手話サークル「陽だまり」

（申込み・問合せ先）

みなべ町社協はあと館（芝447-2）
TEL.72-5611

貸出用福祉用具在庫状況

はあと館【令和4年7月20日現在】

- | | | | |
|---------------|---|-----------|---|
| ●ベッド(電動) | 3 | ●体位変換マット | 6 |
| ●ベッド(手動) | 1 | ●杖 | 8 |
| ●車いす | 9 | ●松葉杖 | 4 |
| ●車いす(ふれ愛センター) | 2 | ●ポータブルトイレ | 1 |
| ●エアーマット | 3 | ●シャワーチェアー | 0 |
| ●浴槽台 | 3 | ●吸引器 | 1 |

※貸出期間は原則3ヶ月です。

貸出用子育て用品在庫状況

- | | |
|-----------------------|---|
| ●ベビーシート(0歳～1歳対応) | 0 |
| ●チャイルドシート(0歳～4歳対応) | 3 |
| ●ベビーバス ※貸出期間は原則2ヵ月です。 | 1 |

数字でみる、みなべ町の福祉

〔令和4年6月末現在(前月比)〕

みなべ町人口	12,061人(+3人)
65歳以上の高齢者	4,021人(-11人)
高齢化率	33.3%(-0.1%)
ボランティア保険加入者数	288人(±0人)

ボランティア 保険とは？

国内の様々なボランティア活動に対応した保険です。

※天災プランは地震・噴火・津波に対応した保険です。

	基本プラン	天災プラン	特定感染症重点プラン
保険料(掛金)	350円	500円	550円

社会福祉協議会各事業所連絡先

■社会福祉法人 みなべ町社会福祉協議会 はあと館 〒645-0002 和歌山県日高郡みなべ町芝447番地2

事務所・ヘルパー・ケアマネージャー TEL.72-5611・FAX.72-5610
訪問看護ステーション TEL.72-1377・FAX.72-5610

■ゆうゆう館 〒645-0004 和歌山県日高郡みなべ町埴田1444-1

デイサービス TEL.72-5900・FAX.72-5901

■南部川支所(ふれ愛センター内) 〒645-0021 和歌山県日高郡みなべ町東本庄100

事務所・ケアマネージャー・デイサービス TEL.74-3069・FAX.74-8013

福祉カレンダー

2022 **8** 月

- はあと館開催
- ▲ ふれ愛センター開催
- ★ はあとカフェ開催

月曜日 Monday	火曜日 Tuesday	水曜日 Wednesday	木曜日 Thursday	金曜日 Friday	土曜日 Saturday	日曜日 Sunday
1	2	3	4	5	6	7
■給食サービス 南部 ゆうゆう館 南部川 ふれ愛	■給食サービス 南部 ゆうゆう館 南部川 ふれ愛	■給食サービス 南部 ゆうゆう館 南部川 ふれ愛	■給食サービス 南部 ゆうゆう館 南部川 ふれ愛	■給食サービス 南部 ゆうゆう館 南部川 ふれ愛	■給食サービス 南部 はあと館 南部川 ふれ愛	■給食サービス 南部 休み 南部川 ふれ愛
8	9	10 ▲おれんじの日 13:30~	11 山の日	12	13	14
■給食サービス 南部 ゆうゆう館 南部川 ふれ愛	■給食サービス 南部 ゆうゆう館 南部川 ふれ愛	■給食サービス 南部 ゆうゆう館 南部川 ふれ愛	■給食サービス 南部 ゆうゆう館 南部川 ふれ愛	■給食サービス 南部 ゆうゆう館 南部川 ふれ愛	■給食サービス 南部 はあと館 南部川 ふれ愛	■給食サービス 南部 休み 南部川 ふれ愛
15	16	17	18	19	20	21
■給食サービス 南部 ゆうゆう館 南部川 ふれ愛	■給食サービス 南部 ゆうゆう館 南部川 ふれ愛	■給食サービス 南部 ゆうゆう館 南部川 ふれ愛	■給食サービス 南部 ゆうゆう館 南部川 ふれ愛	■給食サービス 南部 ゆうゆう館 南部川 ふれ愛	■給食サービス 南部 はあと館 南部川 ふれ愛	■給食サービス 南部 休み 南部川 ふれ愛
22	23	24	25	26	27	28
■給食サービス 南部 ゆうゆう館 南部川 ふれ愛	■給食サービス 南部 ゆうゆう館 南部川 ふれ愛	■給食サービス 南部 ゆうゆう館 南部川 ふれ愛	■給食サービス 南部 ゆうゆう館 南部川 ふれ愛	■給食サービス 南部 ゆうゆう館 南部川 ふれ愛	■給食サービス 南部 はあと館 南部川 ふれ愛	■給食サービス 南部 休み 南部川 ふれ愛
29	30 ●福祉委員会 南部川地区 13:30~ 中央公民館 南部地区 19:30~ はあと館	31	<div style="display: flex; align-items: center;"> <div style="writing-mode: vertical-rl; font-size: 2em; font-weight: bold; margin-right: 10px;">譲ります</div> <div> <p>①mum's carry ベビーシート 対象：新生児～1歳ごろまで 特徴 4WAY</p> <ul style="list-style-type: none"> ・チャイルドシート ・ベビーキャリア ・ロッキングチェア ・ベビーチェア <p>②ベビーベッド</p> </div> </div>			
■給食サービス 南部 ゆうゆう館 南部川 ふれ愛	■給食サービス 南部 ゆうゆう館 南部川 ふれ愛	■給食サービス 南部 ゆうゆう館 南部川 ふれ愛				



お問合せ先 みなべ町社協はあと館 ☎72-5611

職員募集

正規職員

地域福祉事業職員

- ・採用時期 ①令和4年10月1日
②令和5年4月1日
- ・業務内容 地域の福祉活動を推進する業務
- ・勤務先 みなべ町社協はあと館
- ・応募期間 令和4年7月1日～
令和4年8月18日



看護師

- ・採用時期 応相談
- ・勤務先 訪問看護ステーション
- ・応募期間 随時



※いずれの職種も申込書類や面接による選考有り。
※募集人数はいずれの職種も若干名です。

申込や採用条件、試験などの詳細は、
みなべ町社協はあと館 担当 土井まで
電話 0739-72-5611

お出かけしませんか？

お出かけ支援サービス はじまっています



外出に不便を感じている方を、みなべ町内の目的地へ送迎するサービスです。

■利用できる方

みなべ町内に居住する概ね65歳以上の方で、(1)～(3)に該当する方です。

- (1)自力で車への乗降、移動できる方、自らの判断で買い物等ができる方
- (2)免許返納等で運転ができないなど、外出することに困っている方
- (3)その他、社協会長が特に必要と認めた方

■利用料及び利用時間

1回(往復)、お一人500円。4時間以内でのご利用をお願いします。

■利用方法

利用するには登録が必要です。
まずは、下記へお問い合わせください。



<連絡先>

社会福祉法人 **みなべ町社会福祉協議会**
TEL:0739-72-5611

善意銀行だより

令和4年6月1日～30日まで
了承を頂いた方を掲載しています。

次の方々から善意のご寄付を頂きました。

【満中陰に際し】

坂本健三郎様 埴田 亡妻…はなゑ

駒木 雄治様 西岩代 亡妻…幸子

竹田 道明様 晩稲 亡父…玉置 正美

【その他】

林 悟様 芝

皆さまから頂いた温かいご寄付は、地域福祉に役立たせて頂きます。
誠にありがとうございました。

