



福祉

7



2023/令和5年

みなべ

WELFARE MINABE

Contents

役員交代のお知らせ	2
夏のボランティア募集	3
自宅のできるリハビリ	4
育てようふくしの芽	5
デイサービスだより	6
福祉カレンダー	7
福祉トピックス	8



南部小学校で福祉体験学習
～高齢者の気持ちになって考えてみよう～ 詳しくは社協のインスタへ

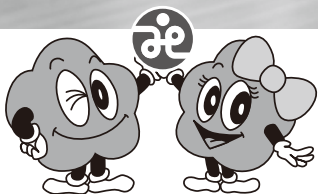

笑顔と健康 ふれあう心で福祉のまちを

社会福祉法人 みなべ町社会福祉協議会

役員交代のお知らせ

令和5年6月16日に開催した理事会で、新しい役員の選任が承認されましたので、お知らせ致します。

就任のコメント



会長 田中随晋

この度、小谷前会長の後を受けて、みなべ町社会福祉協議会の会長を就任させていただきました。事業計画の基本方針に「～誰もが安心して暮らせる地域社会実現のために～一人ひとりの思いを大切に！共に助け合い温かいまちづくりを」掲げています。その実現のため、役職員とともに務めてまいりたいと思います。また、6月の県内での水害の際、海南市で災害ボランティア活動をして、社会福祉協議会の災害対応の役割の大切さを再認識いたしました。地域の福祉を進めるため、皆様のご支援ご協力を賜りますようお願い申し上げます。



副会長 川口富士夫

新たに就任された田中会長、松川副会長、理事の皆様とともに、何がおこるかわからない不透明な時代に対応して、地域の福祉を進めていけるよう努めていきたいと思っておりますので、皆様のご支援ご協力をお願い申し上げます。



副会長 松川寛一

新たに就任された田中会長、川口副会長、理事の皆様、住民の皆様のご支援ご協力をお願い申し上げます。

社会福祉協議会の細かな事業1つ1つは、これから確認しながら、住民の目線で助言できればと思います。よろしく願いいたします。



前会長 小谷真千子

皆様には、益々のご清祥のこととお慶び申し上げます。

さて、私こと、6月14日をもちまして、みなべ町社会福祉協議会会長を退任いたしました。

就任は、当時の西川弘海会長が急逝され、奇しくも祖父が70数年前に初代の会長を務めていたこともあり、微力ながら、就任させていただきました。

多くの関係者、住民の皆様には常日頃から福祉に対する深いご理解とご協力、ご支援をいただき心より感謝申し上げます。また、会長としての7年間は、多くの方々との出会いの中でたくさん学ばせていただき、心より感謝申し上げます。



／ 学びがいっぱい 楽しいがいっぱい ／



夏のボランティア 体験2023 7/21～8/28

「やってみたいけど不安」「興味はあってもきっかけがつかめない」
そんな風に思っている方、この夏は思い切ってボランティア活動をしてみませんか？
ボランティアには人との出会い、新たな発見がたくさんあります！
ちょっとでも興味のある方は、ぜひご応募ください。あなたの参加お待ちしております



▼子どもと関われるボランティアがしたい！（保育所・こども園）

内容：子どもの安全を見守りながら一緒に遊んだり、絵本の読み聞かせやプール遊びのお手伝いなどのボランティアです。

活動場所	募集期間	体験時間	
みなべ愛之園こども園	7月24日～8月10日	①9：00～12：00	
高城保育所	7月24日～8月28日	①9：00～16：00	②9：00～11：00
上南部こども園	7月24日～8月28日	①8：00～16：00	②8：00～11：30

▼お年寄りと関われるボランティアがしたい！（高齢者福祉施設）

内容：お年寄りと一緒にレクリエーションをしたり、清掃、お話し相手のボランティアです。

活動場所	募集期間	体験時間	
デイサービスセンター 虹	7月21日～8月28日	①9：00～16：00	
梅香丘温泉グループホーム	7月24日～8月28日	①9：00～15：00	②9：00～12：00
デイサービスセンター ゆうゆう館	7月28日～8月28日	①9：00～16：00	②半日も可、要相談
イクルみなべ	7月24日～8月25日	①9：00～12：00	
辻の郷	7月21日～8月28日	①9：00～16：00	
ふれ愛センターデイサービス	8月1日～8月28日	①9：00～17：00	②半日も可、要相談

みなべ愛之園こども園 🍷 夏祭りボランティア

とき：7月29日(土) 16：30～20：00
場所：みなべ愛之園こども園/10名程度
※夜間になりますので保護者の方の許可をもらってください。

おれんじの日 🍷 夏祭りボランティア

とき：8月10日(木) 13：30～15：00
場所：ふれ愛センター/2名程度
※おれんじの日とは地域の方や認知症の方が安心して楽しい時間をすごせるカフェとなっています。

※受入日・時間・受け入れ人数などについては施設ごとに異なります。

詳しくはみなべ町社協HPをご覧ください▶▶▶ <http://www.wakayamanet.or.jp/minabeshakyo/>



▽お問い合わせ・申し込み先
みなべ町社会福祉協議会（ボランティアセンター） TEL：72-5611 担当：山下恵里



自宅でできるリハビリ

【腰痛編】〈高齢者介護に伴う腰痛 パート2の巻〉

今回は【腰痛編】として、〈高齢者介護に伴う腰痛 パート1〉を紹介させて頂きましたが、今回も〈高齢者介護に伴う腰痛 パート2〉について紹介させていただきます。

高齢者介護に伴う腰痛を改善させるためには？

腰痛を改善させる為に、予防の回でもお話ししましたが、まず最も大切なことは、腰に負担をかけないことです。様々な治療を行っても腰に負担をかけ続けられれば、一時的によくなったとしても、再発してしまったり、最悪の場合、腰痛が慢性化し、なかなか良くなりなくなってしまうのです。

ここでは、高齢者介護に伴う主な動作にしばって、腰に負担をかけずに行う方法を紹介していきたいと思ひます。

ベッド上で高齢者の身体を上へ移動させる動作

この動作は、電動ベッドなどの背もたれを上げたりすると、どうしても身体が足の方にずれてしまうため、高齢者の介護をする場合、頻回に行わなければならない動作になります。

まずは、よくみかける腰に負担がかかってしまう方法には、どのような方法があるかを紹介したいと思います。

腰に負担がかかってしまう方法



①上から引っ張り上げる方法

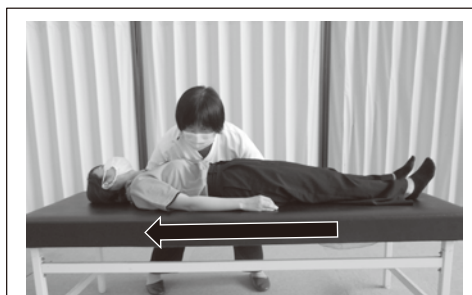

②横から高齢者を抱えて上に動かす方法

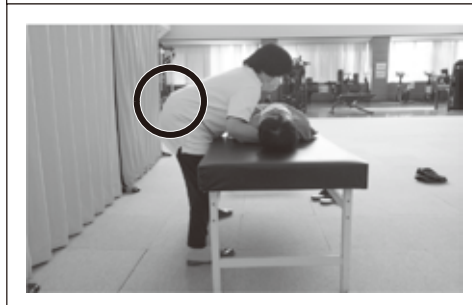
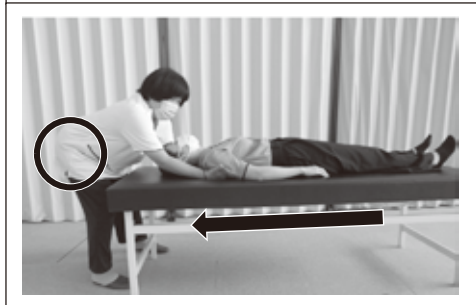

どちらの方法も「高齢者介護に伴う腰痛パート1」で紹介したように、腰を曲げた状態で、重い物を動かすため腰に大きな負担がかかってしまいます。また、ベッドの上へ上がって引っ張り上げる方もおられますが、その場合でも同様に腰には負担がかかってしまいます。特に②の場合は重い物を動かしながら腰をねじることになるので、さらに腰に負担がかかってしまいます。

次回は【腰痛編】の〈高齢者介護に伴う腰痛 パート3の巻〉として、「ベッド上で高齢者の身体を上へ移動させる場合」の腰に負担がかからない方法を紹介したいと思いますので、来月もぜひ読んでください。

育てようふくしの芽

南部小学校の4年生を対象に福祉体験学習を実施しました。



視覚障がいの方の暮らしぶり・点字について知ろう

5月23日、講師として町内にお住いの丸山泰三さんにお越しいただき、普段の暮らしぶりについてお話していただきました。丸山さんは「とても勇気がいりますが、困っている人がいたら『大丈夫ですか?』と声をかけられるお姉さんお兄さんになってもらえると嬉しいです。」と話されました。

また、点字の学習の時間には鹿毛智子さん（上富田）にお越しいただき自分の名前を点字で打つ体験を行いました。

災害ボランティアに行く前に



令和5年6月2日の大雨により和歌山県内でも大きな被害が出ています。県内各地で災害ボランティアセンターが開設され、ボランティアを募集しています。状況は日々変化していますので、ボランティアへ行く前には、各社協のホームページなどをご覧頂き、お調べのうえ参加されることをお勧めします。

県社協のSNSにも県内各地の情報が掲載されています。
県社協インスタグラム▶▶▶



WAKAYAMAKEN_SHAKYO

婚活 出会いの場で心をつかむ話し方

と き： 令和5年 **10月29**日(日) 13:00~17:00

と ころ： 国民宿舎「紀州路みなべ」

内 容： 話し方教室、総当たりルーレットタイム、お買い物ゲーム等

対 象： 男女とも28歳~45歳くらい

定 員： 各10名

参加費： 男性2,000円、女性1,000円

締 切： 令和5年10月10日

申 込： 南部梅林 公園茶屋 糸川 (090-2199-9794)

デイサービスだより

ふれ愛センター (北谷 好史)

6月は七夕に向けて、ストローを使ったすだれ飾り作りを行いました。

ストローを毛糸で挟み、編み込んでいく作業は手順を覚えるのが難しく、皆さんとても苦戦され、編み込みが弱くてストローが抜けてしまう方もいました。

しかし中には説明を聞く前から自分で組み始め、そのまま最後までやりきってしまう方もいらっしゃいました。話を聞くと「昔こんなよう編んでんよ。」と普段見せないような満面の得意顔で話されていました。

そうやって出来たすだれに、願い事を書いた短冊や紙テープで作った笹を飾り完成です。最後には皆さん「難しかったけどええのできたわ。」と満足気な表情でした。



ゆうゆう館 (留場 健)

今年の七夕は趣向を凝らした七夕飾りが館内を彩りました。

一つの短冊ごとに、笹の葉や天の川の輪等を折り紙で作成し飾り付けるのですが、難所は折り紙の笹の葉作り。

しかしコツコツと時間をかけて作った豪華な短冊の七夕飾りは「作ったかいがあったよ」と大好評でした。

願い事には、昨年を引き続き、健康に関する願い事が多かったですが、中には「いつまでもゆうゆう館に来れますように」と私達が嬉しくなるような願い事もあり、皆さんで楽しく七夕をお祝いしました。



貸出用福祉用具在庫状況

はあと館 [令和5年6月20日現在]

- ベッド(電動) 0
- ベッド(手動) 0
- 車いす 9
- 車いす(ふれ愛センター) 3
- エアーマット 4
- 浴槽台 3
- 体位変換マット 6
- 杖 7
- 松葉杖 5
- ポータブルトイレ 0
- シャワーチェア 0
- 吸引器 2

※貸出期間は原則3ヶ月です。

貸出用子育て用品在庫状況

- ベビーシート(0歳~1歳対応) 3
- チャイルドシート(0歳~4歳対応) 1
- ベビーバス ※貸出期間は原則2ヶ月です。 2

※貸出期間は原則1年間です。



数字でみる、みなべ町の福祉

[令和5年5月末現在(前月比)]

みなべ町人口	11,886人 (-168人)
65歳以上の高齢者	4,009人 (-26人)
高齢化率	33.7% (+0.2%)
ボランティア保険加入者数	235人 (+4人)

ボランティア保険とは?

国内の様々なボランティア活動に対応した保険です。

※天災プランは地震・噴火・津波に対応した保険です。

	基本プラン	天災プラン	特定感染症重点プラン
保険料(掛金)	350円	500円	550円

社会福祉協議会各事業所連絡先

■ **社会福祉法人 みなべ町社会福祉協議会 はあと館** 〒645-0002 和歌山県日高郡みなべ町芝447番地2

事務所・ヘルパー・ケアマネージャー TEL.72-5611・FAX.72-5610
訪問看護ステーション TEL.72-1377・FAX.72-5610

■ **ゆうゆう館** 〒645-0004 和歌山県日高郡みなべ町埴田1444-1
デイサービス TEL.72-5900・FAX.72-5901

■ **南部川支所(ふれ愛センター内)** 〒645-0021 和歌山県日高郡みなべ町東本庄100
事務所・ケアマネージャー・デイサービス TEL.74-3069・FAX.74-8013

福祉カレンダー

2023 7月

- はあと館開催
- ▲ ふれ愛センター開催
- ★ その他

月曜日 Monday	火曜日 Tuesday	水曜日 Wednesday	木曜日 Thursday	金曜日 Friday	土曜日 Saturday	日曜日 Sunday
------------	-------------	---------------	--------------	------------	--------------	------------

ほんわか食堂

と き：令和5年7月16日(日) 11時~13時
 と こ ろ：みなべ町芝454 (天理教南部分教会)
 メ ニ ュ ー：キーマカレー弁当 (限定50食)

ご利用方法：子ども(中学生まで) 100円、大人200円
 ※完全予約制。予約はお電話かインスタDMにて、前日までをお願いします。
 お問い合わせ先：0739-72-2908 (代表：中村 寛大)



<p>と き：令和5年7月16日(日) 11時~13時 と こ ろ：みなべ町芝454 (天理教南部分教会) メ ニ ュ ー：キーマカレー弁当 (限定50食) ご利用方法：子ども(中学生まで) 100円、大人200円 ※完全予約制。予約はお電話かインスタDMにて、前日までをお願いします。 お問い合わせ先：0739-72-2908 (代表：中村 寛大)</p>					1	2																												
					<p>■給食サービス</p> <table border="1"> <tr><td>南部</td><td>はあと館</td></tr> <tr><td>南部川</td><td>ふれ愛</td></tr> </table>	南部	はあと館	南部川	ふれ愛	<p>■給食サービス</p> <table border="1"> <tr><td>南部</td><td>休み</td></tr> <tr><td>南部川</td><td>ふれ愛</td></tr> </table>	南部	休み	南部川	ふれ愛																				
南部	はあと館																																	
南部川	ふれ愛																																	
南部	休み																																	
南部川	ふれ愛																																	
3	4	5	6	7	8	9																												
<p>■給食サービス</p> <table border="1"> <tr><td>南部</td><td>ゆうゆう館</td></tr> <tr><td>南部川</td><td>ふれ愛</td></tr> </table>	南部	ゆうゆう館	南部川	ふれ愛	<p>■給食サービス</p> <table border="1"> <tr><td>南部</td><td>ボランティア</td></tr> <tr><td>南部川</td><td>ふれ愛</td></tr> </table>	南部	ボランティア	南部川	ふれ愛	<p>■給食サービス</p> <table border="1"> <tr><td>南部</td><td>ゆうゆう館</td></tr> <tr><td>南部川</td><td>ふれ愛</td></tr> </table>	南部	ゆうゆう館	南部川	ふれ愛	<p>■給食サービス</p> <table border="1"> <tr><td>南部</td><td>ゆうゆう館</td></tr> <tr><td>南部川</td><td>ふれ愛</td></tr> </table>	南部	ゆうゆう館	南部川	ふれ愛	<p>■給食サービス</p> <table border="1"> <tr><td>南部</td><td>ボランティア</td></tr> <tr><td>南部川</td><td>ふれ愛</td></tr> </table>	南部	ボランティア	南部川	ふれ愛	<p>■給食サービス</p> <table border="1"> <tr><td>南部</td><td>はあと館</td></tr> <tr><td>南部川</td><td>ふれ愛</td></tr> </table>	南部	はあと館	南部川	ふれ愛	<p>■給食サービス</p> <table border="1"> <tr><td>南部</td><td>休み</td></tr> <tr><td>南部川</td><td>ふれ愛</td></tr> </table>	南部	休み	南部川	ふれ愛
南部	ゆうゆう館																																	
南部川	ふれ愛																																	
南部	ボランティア																																	
南部川	ふれ愛																																	
南部	ゆうゆう館																																	
南部川	ふれ愛																																	
南部	ゆうゆう館																																	
南部川	ふれ愛																																	
南部	ボランティア																																	
南部川	ふれ愛																																	
南部	はあと館																																	
南部川	ふれ愛																																	
南部	休み																																	
南部川	ふれ愛																																	
10	11	12	13	14	15	16																												
<p>▲おれんじの日 13時30分~</p> <p>■給食サービス</p> <table border="1"> <tr><td>南部</td><td>ゆうゆう館</td></tr> <tr><td>南部川</td><td>ふれ愛</td></tr> </table>	南部	ゆうゆう館	南部川	ふれ愛	<p>■給食サービス</p> <table border="1"> <tr><td>南部</td><td>ボランティア</td></tr> <tr><td>南部川</td><td>ふれ愛</td></tr> </table>	南部	ボランティア	南部川	ふれ愛	<p>■給食サービス</p> <table border="1"> <tr><td>南部</td><td>ゆうゆう館</td></tr> <tr><td>南部川</td><td>ふれ愛</td></tr> </table>	南部	ゆうゆう館	南部川	ふれ愛	<p>■給食サービス</p> <table border="1"> <tr><td>南部</td><td>ゆうゆう館</td></tr> <tr><td>南部川</td><td>ふれ愛</td></tr> </table>	南部	ゆうゆう館	南部川	ふれ愛	<p>■給食サービス</p> <table border="1"> <tr><td>南部</td><td>ボランティア</td></tr> <tr><td>南部川</td><td>ふれ愛</td></tr> </table>	南部	ボランティア	南部川	ふれ愛	<p>■給食サービス</p> <table border="1"> <tr><td>南部</td><td>はあと館</td></tr> <tr><td>南部川</td><td>ふれ愛</td></tr> </table>	南部	はあと館	南部川	ふれ愛	<p>■給食サービス</p> <table border="1"> <tr><td>南部</td><td>休み</td></tr> <tr><td>南部川</td><td>ふれ愛</td></tr> </table>	南部	休み	南部川	ふれ愛
南部	ゆうゆう館																																	
南部川	ふれ愛																																	
南部	ボランティア																																	
南部川	ふれ愛																																	
南部	ゆうゆう館																																	
南部川	ふれ愛																																	
南部	ゆうゆう館																																	
南部川	ふれ愛																																	
南部	ボランティア																																	
南部川	ふれ愛																																	
南部	はあと館																																	
南部川	ふれ愛																																	
南部	休み																																	
南部川	ふれ愛																																	
17 海の日	18	19	20	21	22	23																												
<p>■給食サービス</p> <table border="1"> <tr><td>南部</td><td>ゆうゆう館</td></tr> <tr><td>南部川</td><td>ふれ愛</td></tr> </table>	南部	ゆうゆう館	南部川	ふれ愛	<p>■給食サービス</p> <table border="1"> <tr><td>南部</td><td>ボランティア</td></tr> <tr><td>南部川</td><td>ふれ愛</td></tr> </table>	南部	ボランティア	南部川	ふれ愛	<p>■給食サービス</p> <table border="1"> <tr><td>南部</td><td>ゆうゆう館</td></tr> <tr><td>南部川</td><td>ふれ愛</td></tr> </table>	南部	ゆうゆう館	南部川	ふれ愛	<p>■給食サービス</p> <table border="1"> <tr><td>南部</td><td>ゆうゆう館</td></tr> <tr><td>南部川</td><td>ふれ愛</td></tr> </table>	南部	ゆうゆう館	南部川	ふれ愛	<p>■給食サービス</p> <table border="1"> <tr><td>南部</td><td>ボランティア</td></tr> <tr><td>南部川</td><td>ふれ愛</td></tr> </table> <p>●弁護士による 法律相談 (13:30~ はあと館)</p>	南部	ボランティア	南部川	ふれ愛	<p>■給食サービス</p> <table border="1"> <tr><td>南部</td><td>はあと館</td></tr> <tr><td>南部川</td><td>ふれ愛</td></tr> </table>	南部	はあと館	南部川	ふれ愛	<p>■給食サービス</p> <table border="1"> <tr><td>南部</td><td>休み</td></tr> <tr><td>南部川</td><td>ふれ愛</td></tr> </table>	南部	休み	南部川	ふれ愛
南部	ゆうゆう館																																	
南部川	ふれ愛																																	
南部	ボランティア																																	
南部川	ふれ愛																																	
南部	ゆうゆう館																																	
南部川	ふれ愛																																	
南部	ゆうゆう館																																	
南部川	ふれ愛																																	
南部	ボランティア																																	
南部川	ふれ愛																																	
南部	はあと館																																	
南部川	ふれ愛																																	
南部	休み																																	
南部川	ふれ愛																																	
24	25	26	27	28	29	30																												
<p>■給食サービス</p> <table border="1"> <tr><td>南部</td><td>ゆうゆう館</td></tr> <tr><td>南部川</td><td>ふれ愛</td></tr> </table>	南部	ゆうゆう館	南部川	ふれ愛	<p>■給食サービス</p> <table border="1"> <tr><td>南部</td><td>ボランティア</td></tr> <tr><td>南部川</td><td>ふれ愛</td></tr> </table>	南部	ボランティア	南部川	ふれ愛	<p>■給食サービス</p> <table border="1"> <tr><td>南部</td><td>ゆうゆう館</td></tr> <tr><td>南部川</td><td>ふれ愛</td></tr> </table>	南部	ゆうゆう館	南部川	ふれ愛	<p>■給食サービス</p> <table border="1"> <tr><td>南部</td><td>ゆうゆう館</td></tr> <tr><td>南部川</td><td>ふれ愛</td></tr> </table>	南部	ゆうゆう館	南部川	ふれ愛	<p>■給食サービス</p> <table border="1"> <tr><td>南部</td><td>ゆうゆう館</td></tr> <tr><td>南部川</td><td>ふれ愛</td></tr> </table>	南部	ゆうゆう館	南部川	ふれ愛	<p>■給食サービス</p> <table border="1"> <tr><td>南部</td><td>はあと館</td></tr> <tr><td>南部川</td><td>ふれ愛</td></tr> </table>	南部	はあと館	南部川	ふれ愛	<p>■給食サービス</p> <table border="1"> <tr><td>南部</td><td>休み</td></tr> <tr><td>南部川</td><td>ふれ愛</td></tr> </table>	南部	休み	南部川	ふれ愛
南部	ゆうゆう館																																	
南部川	ふれ愛																																	
南部	ボランティア																																	
南部川	ふれ愛																																	
南部	ゆうゆう館																																	
南部川	ふれ愛																																	
南部	ゆうゆう館																																	
南部川	ふれ愛																																	
南部	ゆうゆう館																																	
南部川	ふれ愛																																	
南部	はあと館																																	
南部川	ふれ愛																																	
南部	休み																																	
南部川	ふれ愛																																	
31	■給食サービス	■給食サービス	■給食サービス	■給食サービス	■給食サービス	■給食サービス																												
<p>■給食サービス</p> <table border="1"> <tr><td>南部</td><td>ゆうゆう館</td></tr> <tr><td>南部川</td><td>ふれ愛</td></tr> </table>	南部	ゆうゆう館	南部川	ふれ愛	<table border="1"> <tr><td>南部</td><td>ボランティア</td></tr> <tr><td>南部川</td><td>ふれ愛</td></tr> </table>	南部	ボランティア	南部川	ふれ愛	<table border="1"> <tr><td>南部</td><td>ゆうゆう館</td></tr> <tr><td>南部川</td><td>ふれ愛</td></tr> </table>	南部	ゆうゆう館	南部川	ふれ愛	<table border="1"> <tr><td>南部</td><td>ゆうゆう館</td></tr> <tr><td>南部川</td><td>ふれ愛</td></tr> </table>	南部	ゆうゆう館	南部川	ふれ愛	<table border="1"> <tr><td>南部</td><td>ゆうゆう館</td></tr> <tr><td>南部川</td><td>ふれ愛</td></tr> </table>	南部	ゆうゆう館	南部川	ふれ愛	<table border="1"> <tr><td>南部</td><td>はあと館</td></tr> <tr><td>南部川</td><td>ふれ愛</td></tr> </table>	南部	はあと館	南部川	ふれ愛	<table border="1"> <tr><td>南部</td><td>休み</td></tr> <tr><td>南部川</td><td>ふれ愛</td></tr> </table>	南部	休み	南部川	ふれ愛
南部	ゆうゆう館																																	
南部川	ふれ愛																																	
南部	ボランティア																																	
南部川	ふれ愛																																	
南部	ゆうゆう館																																	
南部川	ふれ愛																																	
南部	ゆうゆう館																																	
南部川	ふれ愛																																	
南部	ゆうゆう館																																	
南部川	ふれ愛																																	
南部	はあと館																																	
南部川	ふれ愛																																	
南部	休み																																	
南部川	ふれ愛																																	

職員募集

申込受付：8月17日まで

- 訪問介護員（正職員）
- 訪問介護員（臨時職員）
- 通所介護員（常勤職員）

☆申込書類や面接による選考あり。
（介護福祉士、介護職員初任者研修の資格必要 取得見込含む）

詳しくは**みなべ町社会福祉協議会**
まずはお電話でお問合せ下さい。

〒645-0002 みなべ町芝
447番地の2
事務局（担当：土井）
Tel.0739-72-5611
(fax72-5610)



弁護士による 法律相談

中松村夫 弁護士

と き **7月21日(金)**
13:30~15:00

と ころ はあと館

※電話で予約ができます。
(TEL.72-5611)

善意銀行だより

令和5年5月1日～31日まで
了承を頂いた方を掲載しています。

次の方々から善意のご寄付を頂きました。

【満中陰に際し】

- | | |
|---------|------------|
| 畑崎 祥夫 様 | 熊岡 亡母…重子 |
| 熊本 美一 様 | 山内 亡母…奈奈子 |
| 安村 哲明 様 | 芝 亡父…實 |
| 田中 重美 様 | 東吉田 亡父…輝夫 |
| 松本 瑞代 様 | 芝 亡夫…設夫 |
| 林 圭一郎 様 | 南道 亡父…光 |
| 橋本 悠希 様 | 埴田 亡祖母…ちる子 |
| 松川 雅彦 様 | 西岩代 亡父…守一 |

はあとカフェよりお礼

はあとカフェにお花の寄付を頂きました。
誠にありがとうございました。

濱崎 日出海 様



皆さまから頂いた温かいご寄付は、地域福祉に役立させて頂きます。
誠にありがとうございました。

