



福祉



2023/令和5年

みなべ

WELFARE MINABE

Contents

みなべ町社協 会員募集のお願い	2
みなべ町社会福祉協議会福祉委員の皆さん	3
夏のボランティア体験2023	4
地域支え合い推進委員だより	5
デイサービスだより	6
福祉カレンダー	7
福祉トピックス	8



夏のボランティア体験2023～上南部こども園～

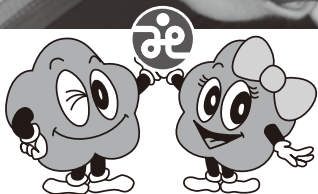

笑顔と健康 ふれあう心で福祉のまちを

社会福祉法人 みなべ町社会福祉協議会

みなべ町社協 会員募集のお願い

(福祉みなべ8月号も併せてご覧ください)

社会福祉協議会（社協）は、誰もが住み慣れた地域で安心して生活ができるまちづくりを目指し、住民参加の地域福祉活動を進めています。社協の財源は主に町からの補助金や事業収入などですが、社協本来の地域福祉活動は、赤い羽根共同募金の助成金や寄付金、そして社協会費が主な財源です。特に社協会費は、住民の皆様の参加や協力によって、福祉の充実した町づくりを進めるために最も重要な役割を果たしています。

【会費の使い道の内訳】

令和4年度の会費の実績額：3,055,000円

◇紙おむつ助成事業	要介護者等のおむつ購入費用の一部を助成しています。	840,000円
◇福祉タクシー券の発行	障がい者の方へのタクシー初乗り運賃の助成をしています。	613,060円
◇給食サービス	配食と見守り活動をしています。	333,574円
◇広報啓発事業	毎月、『福祉みなべ』（広報）を全戸に配布しています。	435,050円
◇地域福祉活動支援事業	地域の行事（サロン、交流事業等）へ助成しています。	220,000円
◇弁護士による法律相談	2ヶ月毎に、弁護士による法律相談を実施しています。	300,702円
◇その他事業費	福祉用具・チャイルドシート貸し出し事業、ボランティア保険等	312,614円



～ 皆様のご協力をよろしくお願いたします ～

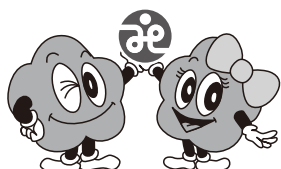

お問い合わせ先

みなべ町芝447-2 社会福祉センター はあと館

TEL.0739-72-5611 FAX.0739-72-5610

令和5年度

みなべ町社会福祉協議会福祉委員のみなさん

社協の活動に賛同し、みなさんが安心して暮らせる福祉の充実した町づくりにご協力いただける方を募ります。
8月下旬から9月中旬にかけて福祉委員の方が会費のお願いにお伺いしますのでよろしくお願いたします。

●南部・岩代地区

(敬称略)

●上南部・高城・清川地区

NO	字名 実行名	氏 名	NO	字名 実行名	氏 名
1	堺1-4班	小谷 まゆみ	25	芝崎	甲斐 修
2	堺5-8班	平野 正子	26	芝崎	植野 信吾
3	堺9-11班	浜本 千代子	27	東吉田(1班)	三木 秀夫
4	埴田(上組)	中家 久美子	28	東吉田(2班)	宮本 正明
5	埴田(鹿島台)	中内 史子	29	東吉田(3班)	山ノ内 啓司
6	埴田(西組)	宮本 恵美子	30	東吉田(4班)	中岡 純也
7	埴田(東組)	楠川 和美	31	東吉田(5班)	山下 浩昭
8	埴田(南組)	前田 和美	32	気佐藤	船本 えい子
9	埴田(梅ヶ丘)	松下 恭子	33	気佐藤	堅田 育子
10	埴田(芋畑)	古田 典子	34	新庄	中川 一代
11	埴田(北組)	調子 恵子	35	新庄	片山 千春
12	埴田(勝栄谷)	上野 信之	36	千鹿浦	川畑 みさ子
13	片町	小林 晃亮	37	千鹿浦	山本 澄子
14	片町	古久保 美紀	38	山内(川原・茶屋)	木下 徹
15	新町	辻村 泰子	39	山内(荻ノ谷・前島・白津片倉)	山ノ内 雄基
16	新町	竹中 明子	40	山内(中内)	森下 俊二
17	北道(西部)	杉本 美恵子	41	山内(山ノ原)	玉井 敬記
18	北道(中部)	竹内 和美	42	東岩代(東中村)	三尾 治
19	北道(東部)	望月 和夫	43	東岩代(浜)	中嶋 康寿
20	南道(中島)	井上 美希	44	東岩代(久木)	有本 圭吾
21	南道	山本 容子	45	東岩代(中根)	石橋 弘至
22	南道	中井 環	46	西岩代(向山)	上野 隆平
23	芝	湯川 純子	47	西岩代(伏山)	杉本 宗一
24	芝	四斗辺 京子	48	西岩代(西中村)	井川 博貴
			49	西岩代(戸仲)	石大 新次

NO	字名 実行名	氏 名	NO	字名 実行名	氏 名
1	谷口 上谷口	熊代 みどり	40	// 東殿田	宮本 正士
2	// 片山	庄司 美千代	41	// 寺下	東川 定次
3	// 下谷口	山本 理重子	42	// 久上	生田 嘉寿起
4	筋 八斗田	西山 かおり	43	// 久中	伏見 久夫
5	// 八斗田下	園出 雄紀	44	// 久下	中本 太
6	// 野原	前山 恵運	45	// 五味	大野 路夫
7	// 王子	樫山 長秀	46	// 玉	園出 俊明
8	// 前谷	前田 剛	47	滝 西	森岡 昌子
9	徳蔵 上	寺本 俊秋	48	// 段	米澤 より子
10	// 下	武田 好一	49	// 東	橋本 幸子
11	熊岡 共励	西本 一実	50	熊瀬川 上	植野 道弘
12	// 愛宕	関本 ゆかり	51	// 下	中村 正
13	晩稲 常栄上	木下 佳英	52	高野 第1	楠谷 治巳
14	// 常栄下	崎山 和浩	53	// 第2	金川 盛和
15	晩稲 大谷	吉本 武志	54	// 第3	井戸 陽子
16	// 上の尾	前田 直樹	55	土井	佐々木 庸夫
17	// 黒津	西 正剛	56	市井川 上	西川 恵美子
18	// 上共栄	水崎 百合子	57	市井川 下	下野 栄
19	// 下共栄	糸川 昭三	58	広野	道京 崇
20	// 中辺	竹田 和久	59	島之瀬 上	松井 三佳
21	東本庄 辺川	林 真奈美	60	// 下	小田 良和
22	// 受領	谷城 宏明	61	東神野川 上	伏見 愛
23	// 六ヶ原下	中松 功至	62	// 下	船山 富美代
24	// 方丈	永井 恒雄	63	木の川 上	菊川 照美
25	// 久地	赤坂 昌信	64	// 中(大野上)	大野 慶子
26	// 宮瀬 船	梅本 和義	65	// 中(大野下)	榎本 静子
27	// 荒堀・五條	佐々木 真澄	66	// 下(長瀬)	中本 初美
28	// 上の段	土畑 登志夫	67	軽井川 上軽井川	大野 孝男
29	西本庄 瓜谷上	岩本 照男	68	// 石倉	岩澤 京子
30	// 瓜谷下	岩本 泰幸	69	// 川口	大澤 いづみ
31	// 宮	栗山 大介	70	// 中家	平 克子
32	// 水越	水本 崇	71	大川 上	松下 美智代
33	// 前	山本 高大	72	// 中	勝股 あゆみ
34	// 前中	古田 良治	73	// 下	新田 美由紀
35	// 中	井口 雄登	74	名之内 上	池田 智一
36	// 山際	池添 由美	75	// 上(上/上)	寺谷 恵子
37	// 西殿田	西川 昌宏	76	// 中	山本 正
38	// 小谷	池本 敦	77	// 下	山本 泰久
39	西本庄 丸山	中本 寛			

夏のボランティア体験2023

4年ぶりのボランティア体験を実施。（7月24日～8月28日）
町内の保育施設、高齢者施設にて参加のみなさん、それぞれの思いをもって参加してくださいました。

ボランティアさんの様子をご紹介します♪



みなべボランティアセンター

保育士になりたい！

兄弟が参加していて
楽しそうだったから
参加してみたかった

とにかく楽しい！！
こどもたちはすごく元気

小さい子が好きでボランティアに
興味があった♪

福祉の現場を見てみたかった！



この夏の出逢いや体験を通し、さらなる自分自身への
ステップアップにつながりますことを願っております。
また来年のご参加をお待ちしております。

この夏の出逢いとつながりが今後も続いていきますように🍀



ボランティアを受け入れてくださった保育施設、高齢者施設の皆様ありがとうございました。

地域支え合い推進員だより



～支え合いは、人と人が繋がることから始まります。ここでは地域のお宝（人と人の繋がり）を紹介します～

地域の
お宝発見!

✿笑顔いっぱいお花いっぱいバトンリレー✿

～西本庄楽生会のお花の大好きなみなさんのご紹介～



左から西川ミワ子さん、井上元子さん、久保富子さん、小川美智子さん

「花の好きなメンバーが繋がれてありがたいわぁ！」と西本庄楽生会のみなさん♪

昨年11月ごろから西本庄の幼児公園の花壇のお手入れをしてくださっており、黄色やオレンジ色のマリーゴールドがきれいに見頃を迎えています。

最初は土も固く、山から土を運んできて土をならす作業から始まり、みなさんで話し合い、パンジーや葉牡丹、ガーベラにコスモスを植えてきたそうです。

「老人会の活動はなかったけど、花の好きなメンバーが集まって繋がれてありがたいわ」「子どもさんたちが遊びに来てお花を見てくれてうれしい！！これが生きがいになってるんや♪」と満面の笑みでお話を聞かせてくださいました。

作業をしながら自然とでてくる思い出話。みんなで集まって話をする事、何かひとつの事をする楽しさや喜びを改めて感じました。

ぜひお散歩がてらに訪れてみてください♪手作りのかわいい看板にも注目ですよ♪



みんなで
みにきてよ✿

お問合せ：みなべ町社会福祉協議会(はあと館) 地域支え合い推進員 山下恵里 ☎72-5611

デイサービスだより

ふれ愛センター (北谷 好史)

8月のふれ愛センターでは、スタンドグラス風塗り絵の壁掛け作りを行いました。

透明のセロファンシートに黒のマジックで下絵から縁取りをしてから、いろんな色を塗ってもらいました。仕上げは絵のサイズに切った段ボールに、一度くしゃくしゃにしたアルミホイルを貼り付け、その上に絵を貼って完成です。



いつもの塗り絵とは違うので、皆さん最初は戸惑っていましたが、しかし色がついてだんだんきれいになってくると、手が止まらなくなり、

帰る時間になっても「もうちょっとやらいたら」と言われる方もいました。

完成した作品は平面なのに、立体にも見える不思議な感じが出ており、皆さん「きれいなのできたよ」と、とても満足気でした。



ゆうゆう館 (留場 健)

みなべ町での4年ぶりの花火大会の開催に合わせて、ゆうゆう館でもミニ夏祭りを開催しました。

当日は午後から射的や輪投げといったゲームや、かき氷・ミニカステラのおやつを用意して、利用者さん、職員とも参加者全員でゆうゆう館での夏祭りを楽しみました。

また、祭りのクライマックスとして、映像で花火を上映しました。最近花火を間近で見る事がなかったと話していた皆さんも本物さながらの迫力に、「来年はみなべの花火をぜひ見に行きたい」と新たな目標が出来たようで、大盛況の夏祭りとなりました。

貸出用福祉用具在庫状況

はあと館 [令和5年8月20日現在]

- ベッド(電動) 0
- ベッド(手動) 0
- 車いす 9
- 車いす(ふれ愛センター) 3
- エアーマット 4
- 浴槽台 3
- 体位変換マット 6
- 杖 6
- 松葉杖 3
- ポータブルトイレ 0
- シャワーチェアー 1
- 吸引器 2

※貸出期間は原則3ヶ月です。

貸出用子育て用品在庫状況

- ベビーシート(0歳~1歳対応) 1
- チャイルドシート(0歳~4歳対応) 1
- ベビーバス ※貸出期間は原則2ヶ月です。 1

社会福祉協議会各事業所連絡先

■社会福祉法人 みなべ町社会福祉協議会 はあと館 〒645-0002 和歌山県日高郡みなべ町芝447番地2

事務所・ヘルパー・ケアマネージャー TEL.72-5611・FAX.72-5610
訪問看護ステーション TEL.72-1377・FAX.72-5610

■ゆうゆう館 〒645-0004 和歌山県日高郡みなべ町埴田1444-1
デイサービス TEL.72-5900・FAX.72-5901

■南部川支所(ふれ愛センター内) 〒645-0021 和歌山県日高郡みなべ町東本庄100
事務所・ケアマネージャー・デイサービス TEL.74-3069・FAX.74-8013

数字でみる、みなべ町の福祉

(令和5年7月末現在(前月比))

みなべ町人口	11,863人 (-15人)
65歳以上の高齢者	4,012人 (+7人)
高齢化率	33.8% (+0.1%)
ボランティア保険加入者数	236人 (±0人)

ボランティア保険とは?

国内の様々なボランティア活動に対応した保険です。

※天災プランは地震・噴火・津波に対応した保険です。

	基本プラン	天災プラン	特定感染症重点プラン
保険料(掛金)	350円	500円	550円

福祉カレンダー

2023 **9**月

- はあと館開催
- ▲ ふれ愛センター開催
- ★ その他

月曜日 Monday	火曜日 Tuesday	水曜日 Wednesday	木曜日 Thursday	金曜日 Friday	土曜日 Saturday	日曜日 Sunday																												
<p style="text-align: center;">弁護士による法律相談</p> <p style="text-align: center;">村上有司 弁護士</p> <p>と き 令和5年9月21日(木) 13:30~15:00</p> <p>と ころ はあと館</p> <p>電話で予約ができます。電話 72-5611</p>				1	2	3																												
				<p>■給食サービス</p> <table border="1"> <tr><td>南部</td><td>ボランティア</td></tr> <tr><td>南部川</td><td>ふれ愛</td></tr> </table>	南部	ボランティア	南部川	ふれ愛	<p>■給食サービス</p> <table border="1"> <tr><td>南部</td><td>はあと館</td></tr> <tr><td>南部川</td><td>ふれ愛</td></tr> </table>	南部	はあと館	南部川	ふれ愛	<p>■給食サービス</p> <table border="1"> <tr><td>南部</td><td>休み</td></tr> <tr><td>南部川</td><td>ふれ愛</td></tr> </table>	南部	休み	南部川	ふれ愛																
南部	ボランティア																																	
南部川	ふれ愛																																	
南部	はあと館																																	
南部川	ふれ愛																																	
南部	休み																																	
南部川	ふれ愛																																	
4	5	6	7	8	9	10																												
<p>■給食サービス</p> <table border="1"> <tr><td>南部</td><td>ゆうゆう館</td></tr> <tr><td>南部川</td><td>ふれ愛</td></tr> </table>	南部	ゆうゆう館	南部川	ふれ愛	<p>■給食サービス</p> <table border="1"> <tr><td>南部</td><td>ボランティア</td></tr> <tr><td>南部川</td><td>ふれ愛</td></tr> </table>	南部	ボランティア	南部川	ふれ愛	<p>■給食サービス</p> <table border="1"> <tr><td>南部</td><td>ゆうゆう館</td></tr> <tr><td>南部川</td><td>ふれ愛</td></tr> </table>	南部	ゆうゆう館	南部川	ふれ愛	<p>■給食サービス</p> <table border="1"> <tr><td>南部</td><td>ゆうゆう館</td></tr> <tr><td>南部川</td><td>ふれ愛</td></tr> </table>	南部	ゆうゆう館	南部川	ふれ愛	<p>■給食サービス</p> <table border="1"> <tr><td>南部</td><td>ボランティア</td></tr> <tr><td>南部川</td><td>ふれ愛</td></tr> </table>	南部	ボランティア	南部川	ふれ愛	<p>■給食サービス</p> <table border="1"> <tr><td>南部</td><td>はあと館</td></tr> <tr><td>南部川</td><td>ふれ愛</td></tr> </table>	南部	はあと館	南部川	ふれ愛	<p>■給食サービス</p> <table border="1"> <tr><td>南部</td><td>休み</td></tr> <tr><td>南部川</td><td>ふれ愛</td></tr> </table>	南部	休み	南部川	ふれ愛
南部	ゆうゆう館																																	
南部川	ふれ愛																																	
南部	ボランティア																																	
南部川	ふれ愛																																	
南部	ゆうゆう館																																	
南部川	ふれ愛																																	
南部	ゆうゆう館																																	
南部川	ふれ愛																																	
南部	ボランティア																																	
南部川	ふれ愛																																	
南部	はあと館																																	
南部川	ふれ愛																																	
南部	休み																																	
南部川	ふれ愛																																	
11	12	13	14	15	16	17																												
<p>●おれんじの日 13時30分~</p> <p>■給食サービス</p> <table border="1"> <tr><td>南部</td><td>ゆうゆう館</td></tr> <tr><td>南部川</td><td>ふれ愛</td></tr> </table>	南部	ゆうゆう館	南部川	ふれ愛	<p>■給食サービス</p> <table border="1"> <tr><td>南部</td><td>ボランティア</td></tr> <tr><td>南部川</td><td>ふれ愛</td></tr> </table>	南部	ボランティア	南部川	ふれ愛	<p>■給食サービス</p> <table border="1"> <tr><td>南部</td><td>ゆうゆう館</td></tr> <tr><td>南部川</td><td>ふれ愛</td></tr> </table>	南部	ゆうゆう館	南部川	ふれ愛	<p>■給食サービス</p> <table border="1"> <tr><td>南部</td><td>ゆうゆう館</td></tr> <tr><td>南部川</td><td>ふれ愛</td></tr> </table>	南部	ゆうゆう館	南部川	ふれ愛	<p>■給食サービス</p> <table border="1"> <tr><td>南部</td><td>ボランティア</td></tr> <tr><td>南部川</td><td>ふれ愛</td></tr> </table>	南部	ボランティア	南部川	ふれ愛	<p>■給食サービス</p> <table border="1"> <tr><td>南部</td><td>はあと館</td></tr> <tr><td>南部川</td><td>ふれ愛</td></tr> </table>	南部	はあと館	南部川	ふれ愛	<p>■給食サービス</p> <table border="1"> <tr><td>南部</td><td>休み</td></tr> <tr><td>南部川</td><td>ふれ愛</td></tr> </table>	南部	休み	南部川	ふれ愛
南部	ゆうゆう館																																	
南部川	ふれ愛																																	
南部	ボランティア																																	
南部川	ふれ愛																																	
南部	ゆうゆう館																																	
南部川	ふれ愛																																	
南部	ゆうゆう館																																	
南部川	ふれ愛																																	
南部	ボランティア																																	
南部川	ふれ愛																																	
南部	はあと館																																	
南部川	ふれ愛																																	
南部	休み																																	
南部川	ふれ愛																																	
18	19	20	21	22	23	24																												
<p>敬老の日</p> <p>■給食サービス</p> <table border="1"> <tr><td>南部</td><td>ゆうゆう館</td></tr> <tr><td>南部川</td><td>ふれ愛</td></tr> </table>	南部	ゆうゆう館	南部川	ふれ愛	<p>■給食サービス</p> <table border="1"> <tr><td>南部</td><td>ボランティア</td></tr> <tr><td>南部川</td><td>ふれ愛</td></tr> </table>	南部	ボランティア	南部川	ふれ愛	<p>■給食サービス</p> <table border="1"> <tr><td>南部</td><td>ゆうゆう館</td></tr> <tr><td>南部川</td><td>ふれ愛</td></tr> </table>	南部	ゆうゆう館	南部川	ふれ愛	<p>■給食サービス</p> <table border="1"> <tr><td>南部</td><td>ゆうゆう館</td></tr> <tr><td>南部川</td><td>ふれ愛</td></tr> </table> <p>●弁護士による法律相談 13時30分~</p>	南部	ゆうゆう館	南部川	ふれ愛	<p>■給食サービス</p> <table border="1"> <tr><td>南部</td><td>ボランティア</td></tr> <tr><td>南部川</td><td>ふれ愛</td></tr> </table>	南部	ボランティア	南部川	ふれ愛	<p>■給食サービス</p> <table border="1"> <tr><td>南部</td><td>はあと館</td></tr> <tr><td>南部川</td><td>ふれ愛</td></tr> </table>	南部	はあと館	南部川	ふれ愛	<p>■給食サービス</p> <table border="1"> <tr><td>南部</td><td>休み</td></tr> <tr><td>南部川</td><td>ふれ愛</td></tr> </table>	南部	休み	南部川	ふれ愛
南部	ゆうゆう館																																	
南部川	ふれ愛																																	
南部	ボランティア																																	
南部川	ふれ愛																																	
南部	ゆうゆう館																																	
南部川	ふれ愛																																	
南部	ゆうゆう館																																	
南部川	ふれ愛																																	
南部	ボランティア																																	
南部川	ふれ愛																																	
南部	はあと館																																	
南部川	ふれ愛																																	
南部	休み																																	
南部川	ふれ愛																																	
25	26	27	28	29	30																													
<p>■給食サービス</p> <table border="1"> <tr><td>南部</td><td>ゆうゆう館</td></tr> <tr><td>南部川</td><td>ふれ愛</td></tr> </table>	南部	ゆうゆう館	南部川	ふれ愛	<p>■給食サービス</p> <table border="1"> <tr><td>南部</td><td>ゆうゆう館</td></tr> <tr><td>南部川</td><td>ふれ愛</td></tr> </table>	南部	ゆうゆう館	南部川	ふれ愛	<p>■給食サービス</p> <table border="1"> <tr><td>南部</td><td>ゆうゆう館</td></tr> <tr><td>南部川</td><td>ふれ愛</td></tr> </table>	南部	ゆうゆう館	南部川	ふれ愛	<p>■給食サービス</p> <table border="1"> <tr><td>南部</td><td>ゆうゆう館</td></tr> <tr><td>南部川</td><td>ふれ愛</td></tr> </table>	南部	ゆうゆう館	南部川	ふれ愛	<p>■給食サービス</p> <table border="1"> <tr><td>南部</td><td>ゆうゆう館</td></tr> <tr><td>南部川</td><td>ふれ愛</td></tr> </table>	南部	ゆうゆう館	南部川	ふれ愛	<p>■給食サービス</p> <table border="1"> <tr><td>南部</td><td>はあと館</td></tr> <tr><td>南部川</td><td>ふれ愛</td></tr> </table>	南部	はあと館	南部川	ふれ愛					
南部	ゆうゆう館																																	
南部川	ふれ愛																																	
南部	ゆうゆう館																																	
南部川	ふれ愛																																	
南部	ゆうゆう館																																	
南部川	ふれ愛																																	
南部	ゆうゆう館																																	
南部川	ふれ愛																																	
南部	ゆうゆう館																																	
南部川	ふれ愛																																	
南部	はあと館																																	
南部川	ふれ愛																																	

ふくし 9月 トピックス

訂正とお詫び

福祉みなべ8月号のp3「福祉団体役員が決まりました」みなべ町身体障がい者連盟の説明内容に誤りがありましたのでお詫び申し上げます。なお、説明内容を下記の通り見直しさせて頂きました。

視覚障がい・聴覚障がい（言語障がいも含む）・肢体障がい（内部障がいも含む）の大きく分けて3種類の障がいをお持ちの方々の団体です。障がいをお持ちの方々が一緒になり、みんなで住みやすいまちについて考え活動をしています。

はじめての 手話教室

**参加費
無料**

～子どもから大人まで
ご参加いただけます～

手話は手や身振りで会話することができ、誰にでもできる魅力的な言語です。

簡単なあいさつや自己紹介の手話表現を学んで、コミュニケーションの輪を広げてみませんか？

期 間 10/4.11.18.25.11/1
(全日程水曜日)

時 間 午後7:30～9:00

場 所 南部公民館(みなべ町芝)

講 師 手話サークル「陽だまり」

申込み・問合せ先

みなべ町社協はあと館(芝447-2)
TEL.72-5611

善意銀行だより

令和5年7月1日～31日まで
了承を頂いた方を掲載しています。

次の方々から善意のご寄付を頂きました。

【満中陰に際し】

大谷 茂寿 様	熊岡 亡父 雄偉 様	赤坂 晃一 様	東本庄 亡父 正信 様	泰地香恵子 様	西岩代 亡夫 雅夫 様	廣澤 満 様	晩稲 亡母 ミネ 様	下浦 明 様	高野 亡母 カメノ 様	橋本 征太 様	北海道 亡父 利一 様	永井 宏治 様	徳蔵 亡父 邦紀 様
---------	------------	---------	-------------	---------	-------------	--------	------------	--------	-------------	---------	-------------	---------	------------

皆さまから頂いた温かいご寄付は、地域福祉に役立たせて頂きます。誠にありがとうございました。

